

ОПИСАНИЕ МЕСТОПОЛОЖЕНИЯ ГРАНИЦ
Публичный сервитут в отношении земель и земельных участков в целях строительства и
эксплуатации линейного объекта системы газоснабжения федерального значения
«Газопровод-отвод и ГРС Ихала»
в соответствии с пунктом 1 статьи 39.37 Земельного кодекса Российской Федерации
(наименование объекта местоположение границ, которого описано (далее - объект))

Раздел 1

Сведения об объекте		
N п/п	Характеристики объекта	Описание характеристик
1	2	3
1	Местоположение объекта	<p><i>Российская Федерация, Республика Карелия, Лахденпохский район, сельское поселение Мийнальское, п. Ихала</i></p> <p><i>Российская Федерация, Республика Карелия, Лахденпохский район, Мийнальское сельское поселение</i></p> <p><i>Российская Федерация, Республика Карелия, Лахденпохский район, Элисенваарское сельское поселение</i></p> <p><i>Российская Федерация, Республика Карелия, Лахденпохский район, Куркиёкское сельское поселение</i></p> <p><i>Российская Федерация, Республика Карелия, Лахденпохский район, Хийтольское сельское поселение</i></p>
2	Площадь объекта +/- величина погрешности определения площади (Р +/- Дельта Р)	1372803 +/- 410 кв.м.
3	Иные характеристики объекта	<p><i>Публичный сервитут в отношении земель и земельных участков в целях строительства и эксплуатации линейного объекта системы газоснабжения федерального значения: «Газопровод-отвод и ГРС Ихала», сроком на 49 лет; в пользу ООО «Газпром газификация», ИНН 7813655197, ОГРН 1217800107744, юридический адрес и фактический адрес: 194044, СанктПетербург, вн.тер.г. Муниципальный округ Сампсониевское, пр-кт Большой Сампсониевский, д. 60, литера А, тел. +7(812)613-33-00, адрес электронной почты: i.sharov@eoggazprom.ru</i></p>

Раздел 2

Сведения о местоположении границ объекта
1. Система координат <u>МСК-10 зона №1</u>

2. Сведения о характерных точках границ объекта

Обозначение характерных точек границ	Координаты, м		Метод определения координат характерной точки	Средняя квадратическая погрешность положения характерной точки (Mt), м	Описание обозначения точки на местности (при наличии)
	X	Y			
1	2	3	4	5	6
2	311500.50	1293072.60	Аналитический метод	0.10	—
3	311540.76	1293032.92	Аналитический метод	0.10	—
4	311548.95	1293040.99	Аналитический метод	0.10	—
5	311604.87	1292985.88	Аналитический метод	0.10	—
6	311605.06	1292854.07	Аналитический метод	0.10	—
7	311595.34	1292854.06	Аналитический метод	0.10	—
8	311595.45	1292778.76	Аналитический метод	0.10	—
9	311554.82	1292771.01	Аналитический метод	0.10	—
10	311559.52	1292746.35	Аналитический метод	0.10	—
11	311420.90	1292719.83	Аналитический метод	0.10	—
12	311418.22	1292731.03	Аналитический метод	0.10	—
13	311391.14	1292725.87	Аналитический метод	0.10	—
14	311377.80	1292723.32	Аналитический метод	0.10	—
15	311380.01	1292712.04	Аналитический метод	0.10	—
16	311343.20	1292705.03	Аналитический метод	0.10	—
17	311340.06	1292721.50	Аналитический метод	0.10	—
18	311313.81	1292728.69	Аналитический метод	0.10	—
19	311302.40	1292718.84	Аналитический метод	0.10	—
20	311253.90	1292775.06	Аналитический метод	0.10	—

21	311262.54	1292782.64	Аналитический метод	0.10	—
22	311225.34	1292825.77	Аналитический метод	0.10	—
23	311216.68	1292818.20	Аналитический метод	0.10	—
24	311137.09	1292910.47	Аналитический метод	0.10	—
25	311104.17	1292882.11	Аналитический метод	0.10	—
26	311121.50	1292862.00	Аналитический метод	0.10	—
27	311067.45	1292815.44	Аналитический метод	0.10	—
28	310904.30	1292694.05	Аналитический метод	0.10	—
29	310716.63	1292616.53	Аналитический метод	0.10	—
30	310706.60	1292640.81	Аналитический метод	0.10	—
31	310667.83	1292624.79	Аналитический метод	0.10	—
32	310667.55	1292596.25	Аналитический метод	0.10	—
33	310648.34	1292561.25	Аналитический метод	0.10	—
34	310640.58	1292569.12	Аналитический метод	0.10	—
35	310628.27	1292556.07	Аналитический метод	0.10	—
36	310630.97	1292553.35	Аналитический метод	0.10	—
37	310627.84	1292550.34	Аналитический метод	0.10	—
38	310637.08	1292540.73	Аналитический метод	0.10	—
39	310617.51	1292505.08	Аналитический метод	0.10	—
40	310436.71	1292603.26	Аналитический метод	0.10	—
41	310166.67	1292671.45	Аналитический метод	0.10	—
42	310018.36	1292575.99	Аналитический метод	0.10	—
43	310011.57	1292571.62	Аналитический метод	0.10	—

44	309774.91	1292419.29	Аналитический метод	0.10	—
45	309417.46	1292345.79	Аналитический метод	0.10	—
46	309094.31	1292261.99	Аналитический метод	0.10	—
47	308661.43	1292279.62	Аналитический метод	0.10	—
48	308656.75	1292279.81	Аналитический метод	0.10	—
49	308583.04	1292282.81	Аналитический метод	0.10	—
50	308576.35	1292284.63	Аналитический метод	0.10	—
51	308574.81	1292283.15	Аналитический метод	0.10	—
52	308551.11	1292284.11	Аналитический метод	0.10	—
53	308546.57	1292290.43	Аналитический метод	0.10	—
54	308542.50	1292290.88	Аналитический метод	0.10	—
55	308526.39	1292286.65	Аналитический метод	0.10	—
56	308505.97	1292289.42	Аналитический метод	0.10	—
57	308495.52	1292286.38	Аналитический метод	0.10	—
58	308079.70	1292303.31	Аналитический метод	0.10	—
59	308037.77	1292321.97	Аналитический метод	0.10	—
60	307902.76	1292018.71	Аналитический метод	0.10	—
61	307989.38	1291903.63	Аналитический метод	0.10	—
62	307966.69	1291886.55	Аналитический метод	0.10	—
63	307959.76	1291895.73	Аналитический метод	0.10	—
64	307932.19	1291874.98	Аналитический метод	0.10	—
65	307939.13	1291865.81	Аналитический метод	0.10	—
66	307898.75	1291835.41	Аналитический метод	0.10	—

67	307913.51	1291779.86	Аналитический метод	0.10	—
68	307903.92	1291771.15	Аналитический метод	0.10	—
69	307926.42	1291686.49	Аналитический метод	0.10	—
70	307927.86	1291686.52	Аналитический метод	0.10	—
71	307938.80	1291684.65	Аналитический метод	0.10	—
72	307944.60	1291662.84	Аналитический метод	0.10	—
73	307920.03	1291656.31	Аналитический метод	0.10	—
74	307930.78	1291615.85	Аналитический метод	0.10	—
75	307955.35	1291622.38	Аналитический метод	0.10	—
76	307957.79	1291613.18	Аналитический метод	0.10	—
77	307975.98	1291594.90	Аналитический метод	0.10	—
78	307977.95	1291530.01	Аналитический метод	0.10	—
79	307966.44	1291530.05	Аналитический метод	0.10	—
80	307967.11	1291508.01	Аналитический метод	0.10	—
81	307976.49	1291507.91	Аналитический метод	0.10	—
82	307978.62	1291508.00	Аналитический метод	0.10	—
83	307980.75	1291437.73	Аналитический метод	0.10	—
84	308135.97	1291353.47	Аналитический метод	0.10	—
85	308147.00	1290944.61	Аналитический метод	0.10	—
86	308294.46	1289392.31	Аналитический метод	0.10	—
87	308268.42	1289389.84	Аналитический метод	0.10	—
88	308272.45	1289347.46	Аналитический метод	0.10	—
89	308298.49	1289349.94	Аналитический метод	0.10	—

90	308325.20	1289068.72	Аналитический метод	0.10	—
91	308322.06	1289052.65	Аналитический метод	0.10	—
92	308322.90	1289047.59	Аналитический метод	0.10	—
93	308329.13	1289027.41	Аналитический метод	0.10	—
94	308513.76	1287083.83	Аналитический метод	0.10	—
95	308510.10	1287077.44	Аналитический метод	0.10	—
96	308487.96	1287090.14	Аналитический метод	0.10	—
97	308466.90	1287053.41	Аналитический метод	0.10	—
98	308489.05	1287040.72	Аналитический метод	0.10	—
99	308482.73	1287029.70	Аналитический метод	0.10	—
100	308127.57	1286741.57	Аналитический метод	0.10	—
101	307086.97	1286625.76	Аналитический метод	0.10	—
102	307085.15	1286625.56	Аналитический метод	0.10	—
103	306762.74	1286589.67	Аналитический метод	0.10	—
104	306759.90	1286615.15	Аналитический метод	0.10	—
105	306718.43	1286610.53	Аналитический метод	0.10	—
106	306721.27	1286585.06	Аналитический метод	0.10	—
107	306399.82	1286549.28	Аналитический метод	0.10	—
108	305887.38	1286772.08	Аналитический метод	0.10	—
109	305897.64	1286795.68	Аналитический метод	0.10	—
110	305859.46	1286812.28	Аналитический метод	0.10	—
111	305849.20	1286788.68	Аналитический метод	0.10	—
112	305547.29	1286919.95	Аналитический метод	0.10	—

113	305546.00	1286920.51	Аналитический метод	0.10	—
114	304924.84	1287190.59	Аналитический метод	0.10	—
115	304935.10	1287214.19	Аналитический метод	0.10	—
116	304897.70	1287230.45	Аналитический метод	0.10	—
117	304887.44	1287206.85	Аналитический метод	0.10	—
118	304098.46	1287549.88	Аналитический метод	0.10	—
119	304093.94	1287551.85	Аналитический метод	0.10	—
120	303533.22	1287795.64	Аналитический метод	0.10	—
121	303307.57	1287784.75	Аналитический метод	0.10	—
122	303301.47	1287785.83	Аналитический метод	0.10	—
123	303286.18	1287784.88	Аналитический метод	0.10	—
124	303278.24	1287783.34	Аналитический метод	0.10	—
125	302915.02	1287765.81	Аналитический метод	0.10	—
126	302913.79	1287791.35	Аналитический метод	0.10	—
127	302872.40	1287789.35	Аналитический метод	0.10	—
128	302873.63	1287763.81	Аналитический метод	0.10	—
129	301848.31	1287714.32	Аналитический метод	0.10	—
130	301780.36	1287670.65	Аналитический метод	0.10	—
131	301391.82	1287692.28	Аналитический метод	0.10	—
132	300973.64	1287676.94	Аналитический метод	0.10	—
133	300917.81	1287669.72	Аналитический метод	0.10	—
134	300737.70	1287436.09	Аналитический метод	0.10	—
135	300728.35	1287442.80	Аналитический метод	0.10	—

136	300717.46	1287428.68	Аналитический метод	0.10	—
137	300726.91	1287422.10	Аналитический метод	0.10	—
138	300714.53	1287406.04	Аналитический метод	0.10	—
139	300694.05	1287421.82	Аналитический метод	0.10	—
140	300668.90	1287389.20	Аналитический метод	0.10	—
141	300689.38	1287373.42	Аналитический метод	0.10	—
142	300276.87	1286838.33	Аналитический метод	0.10	—
143	300074.11	1286812.52	Аналитический метод	0.10	—
144	300059.64	1286810.66	Аналитический метод	0.10	—
145	300057.32	1286810.36	Аналитический метод	0.10	—
146	300043.36	1286808.58	Аналитический метод	0.10	—
147	299589.41	1286750.37	Аналитический метод	0.10	—
148	299579.58	1286725.33	Аналитический метод	0.10	—
149	299555.83	1286734.65	Аналитический метод	0.10	—
150	299540.77	1286696.27	Аналитический метод	0.10	—
151	299564.53	1286686.95	Аналитический метод	0.10	—
152	299510.35	1286548.86	Аналитический метод	0.10	—
153	298531.03	1286187.67	Аналитический метод	0.10	—
154	298085.54	1285406.15	Аналитический метод	0.10	—
155	298062.85	1285419.09	Аналитический метод	0.10	—
156	298041.40	1285381.47	Аналитический метод	0.10	—
157	298064.10	1285368.53	Аналитический метод	0.10	—
158	296902.01	1283329.89	Аналитический метод	0.10	—

159	296900.37	1283327.02	Аналитический метод	0.10	—
160	296746.45	1283056.98	Аналитический метод	0.10	—
161	296742.63	1283052.92	Аналитический метод	0.10	—
162	296738.45	1283042.96	Аналитический метод	0.10	—
163	296603.84	1282806.81	Аналитический метод	0.10	—
164	296597.23	1282795.22	Аналитический метод	0.10	—
165	296385.93	1282424.54	Аналитический метод	0.10	—
166	296370.95	1282366.74	Аналитический метод	0.10	—
167	296330.72	1282323.98	Аналитический метод	0.10	—
168	296322.21	1282331.72	Аналитический метод	0.10	—
169	296315.81	1282324.92	Аналитический метод	0.10	—
170	296323.29	1282317.87	Аналитический метод	0.10	—
171	296297.29	1282288.45	Аналитический метод	0.10	—
172	296286.21	1282249.59	Аналитический метод	0.10	—
173	296282.08	1282242.35	Аналитический метод	0.10	—
174	296258.80	1282255.62	Аналитический метод	0.10	—
175	296237.92	1282218.99	Аналитический метод	0.10	—
176	296261.20	1282205.72	Аналитический метод	0.10	—
177	296233.42	1282156.98	Аналитический метод	0.10	—
178	296222.65	1282155.37	Аналитический метод	0.10	—
179	296221.47	1282166.82	Аналитический метод	0.10	—
180	296203.60	1282164.15	Аналитический метод	0.10	—
181	296200.47	1282184.76	Аналитический метод	0.10	—

182	296197.65	1282203.26	Аналитический метод	0.10	—
183	296195.79	1282227.37	Аналитический метод	0.10	—
184	296195.79	1282238.08	Аналитический метод	0.10	—
185	296195.81	1282251.91	Аналитический метод	0.10	—
186	296200.84	1282288.19	Аналитический метод	0.10	—
187	296204.52	1282306.76	Аналитический метод	0.10	—
188	296192.12	1282296.36	Аналитический метод	0.10	—
189	296191.21	1282295.60	Аналитический метод	0.10	—
190	296191.34	1282296.38	Аналитический метод	0.10	—
191	296125.34	1282297.71	Аналитический метод	0.10	—
192	296123.92	1282223.72	Аналитический метод	0.10	—
193	296184.61	1282222.55	Аналитический метод	0.10	—
194	296187.99	1282222.49	Аналитический метод	0.10	—
195	296193.03	1282170.21	Аналитический метод	0.10	—
196	296194.87	1282151.22	Аналитический метод	0.10	—
197	294928.71	1281961.87	Аналитический метод	0.10	—
198	294423.84	1281586.56	Аналитический метод	0.10	—
199	294133.45	1281465.40	Аналитический метод	0.10	—
200	294123.47	1281489.33	Аналитический метод	0.10	—
201	294085.79	1281473.60	Аналитический метод	0.10	—
202	294095.77	1281449.68	Аналитический метод	0.10	—
203	292803.28	1280910.41	Аналитический метод	0.10	—
204	292796.63	1280926.35	Аналитический метод	0.10	—

205	292773.09	1280928.56	Аналитический метод	0.10	—
206	292763.02	1280919.57	Аналитический метод	0.10	—
207	292698.60	1280991.76	Аналитический метод	0.10	—
208	292707.17	1280999.43	Аналитический метод	0.10	—
209	292669.21	1281041.95	Аналитический метод	0.10	—
210	292660.64	1281034.28	Аналитический метод	0.10	—
211	292607.77	1281093.52	Аналитический метод	0.10	—
212	292166.18	1281062.56	Аналитический метод	0.10	—
213	291706.05	1281167.11	Аналитический метод	0.10	—
214	291510.21	1281149.91	Аналитический метод	0.10	—
215	291507.98	1281175.22	Аналитический метод	0.10	—
216	291467.11	1281171.64	Аналитический метод	0.10	—
217	291469.33	1281146.32	Аналитический метод	0.10	—
218	291047.55	1281109.28	Аналитический метод	0.10	—
219	290964.61	1281080.84	Аналитический метод	0.10	—
220	290961.15	1281079.66	Аналитический метод	0.10	—
221	290921.27	1281065.98	Аналитический метод	0.10	—
222	290916.47	1281064.34	Аналитический метод	0.10	—
223	290673.13	1280980.92	Аналитический метод	0.10	—
224	290392.74	1281054.72	Аналитический метод	0.10	—
225	290292.40	1281027.36	Аналитический метод	0.10	—
226	290278.51	1281023.57	Аналитический метод	0.10	—
227	290152.77	1280989.28	Аналитический метод	0.10	—

228	290147.52	1280990.22	Аналитический метод	0.10	—
229	290135.42	1280987.35	Аналитический метод	0.10	—
230	290108.36	1280981.19	Аналитический метод	0.10	—
231	290105.59	1280980.62	Аналитический метод	0.10	—
232	290101.62	1280975.32	Аналитический метод	0.10	—
233	289817.41	1280897.81	Аналитический метод	0.10	—
234	289779.91	1280843.16	Аналитический метод	0.10	—
235	289758.87	1280857.60	Аналитический метод	0.10	—
236	289735.57	1280823.64	Аналитический метод	0.10	—
237	289756.60	1280809.20	Аналитический метод	0.10	—
238	289745.72	1280793.35	Аналитический метод	0.10	—
239	289739.43	1280800.44	Аналитический метод	0.10	—
240	289738.00	1280802.43	Аналитический метод	0.10	—
241	289727.32	1280786.86	Аналитический метод	0.10	—
242	289728.17	1280785.84	Аналитический метод	0.10	—
243	289735.22	1280778.05	Аналитический метод	0.10	—
244	289179.09	1279967.66	Аналитический метод	0.10	—
245	289247.33	1279303.65	Аналитический метод	0.10	—
246	289253.89	1279294.32	Аналитический метод	0.10	—
247	289233.37	1279279.89	Аналитический метод	0.10	—
248	289256.64	1279246.80	Аналитический метод	0.10	—
249	289277.16	1279261.23	Аналитический метод	0.10	—
250	289317.36	1279204.10	Аналитический метод	0.10	—

251	289356.67	1279171.27	Аналитический метод	0.10	—
252	289349.43	1279162.33	Аналитический метод	0.10	—
253	289393.17	1279125.76	Аналитический метод	0.10	—
254	289396.80	1279130.25	Аналитический метод	0.10	—
255	289400.40	1279134.70	Аналитический метод	0.10	—
256	289450.88	1279092.50	Аналитический метод	0.10	—
257	289434.41	1279072.79	Аналитический метод	0.10	—
258	289473.30	1279040.28	Аналитический метод	0.10	—
259	289338.06	1278792.55	Аналитический метод	0.10	—
260	289316.26	1278319.01	Аналитический метод	0.10	—
261	289294.07	1278233.99	Аналитический метод	0.10	—
262	289269.39	1278240.43	Аналитический метод	0.10	—
263	289258.98	1278200.53	Аналитический метод	0.10	—
264	289283.66	1278194.09	Аналитический метод	0.10	—
265	289187.40	1277825.26	Аналитический метод	0.10	—
266	288997.45	1277679.99	Аналитический метод	0.10	—
267	288983.04	1277670.29	Аналитический метод	0.10	—
268	288971.01	1277660.66	Аналитический метод	0.10	—
269	288966.06	1277655.98	Аналитический метод	0.10	—
270	288897.26	1277603.37	Аналитический метод	0.10	—
271	288843.77	1277587.31	Аналитический метод	0.10	—
272	288820.94	1277569.66	Аналитический метод	0.10	—
273	288804.96	1277590.32	Аналитический метод	0.10	—

274	288772.46	1277565.19	Аналитический метод	0.10	—
275	288788.43	1277544.53	Аналитический метод	0.10	—
276	288669.18	1277452.33	Аналитический метод	0.10	—
277	288093.28	1277374.38	Аналитический метод	0.10	—
278	288077.03	1277372.18	Аналитический метод	0.10	—
279	288028.01	1277365.54	Аналитический метод	0.10	—
280	288019.12	1277364.34	Аналитический метод	0.10	—
281	287884.64	1277346.14	Аналитический метод	0.10	—
282	287810.12	1277298.88	Аналитический метод	0.10	—
283	287052.31	1277000.75	Аналитический метод	0.10	—
284	286599.82	1277007.01	Аналитический метод	0.10	—
285	286593.78	1277007.09	Аналитический метод	0.10	—
286	285598.47	1277020.86	Аналитический метод	0.10	—
287	285329.82	1276937.51	Аналитический метод	0.10	—
288	285318.71	1276936.27	Аналитический метод	0.10	—
289	284772.19	1277004.14	Аналитический метод	0.10	—
290	284403.73	1277097.22	Аналитический метод	0.10	—
291	284230.93	1277156.23	Аналитический метод	0.10	—
292	283659.89	1276872.27	Аналитический метод	0.10	—
293	283610.47	1276829.82	Аналитический метод	0.10	—
294	283517.28	1276799.95	Аналитический метод	0.10	—
295	283511.99	1276810.33	Аналитический метод	0.10	—
296	283501.38	1276806.93	Аналитический метод	0.10	—

297	283490.83	1276803.55	Аналитический метод	0.10	—
298	283496.12	1276793.17	Аналитический метод	0.10	—
299	283445.66	1276777.00	Аналитический метод	0.10	—
300	283443.94	1276776.44	Аналитический метод	0.10	—
301	283370.78	1276752.99	Аналитический метод	0.10	—
302	283329.20	1276699.57	Аналитический метод	0.10	—
303	283325.17	1276695.51	Аналитический метод	0.10	—
304	283324.15	1276693.08	Аналитический метод	0.10	—
305	283184.47	1276513.62	Аналитический метод	0.10	—
306	282439.09	1276735.27	Аналитический метод	0.10	—
307	281817.36	1276864.12	Аналитический метод	0.10	—
308	281812.75	1276866.00	Аналитический метод	0.10	—
309	281807.04	1276866.25	Аналитический метод	0.10	—
310	281706.69	1276887.05	Аналитический метод	0.10	—
311	281704.82	1276887.44	Аналитический метод	0.10	—
312	281391.20	1276952.43	Аналитический метод	0.10	—
313	280794.92	1278536.91	Аналитический метод	0.10	—
314	280937.48	1278786.80	Аналитический метод	0.10	—
315	280945.75	1278801.30	Аналитический метод	0.10	—
316	280949.06	1278803.19	Аналитический метод	0.10	—
317	280947.96	1278805.18	Аналитический метод	0.10	—
318	280952.24	1278812.68	Аналитический метод	0.10	—
319	280929.39	1278951.33	Аналитический метод	0.10	—

320	280940.72	1278953.28	Аналитический метод	0.10	—
321	280929.97	1279018.52	Аналитический метод	0.10	—
322	280919.15	1279013.44	Аналитический метод	0.10	—
323	280910.79	1279064.18	Аналитический метод	0.10	—
324	280963.04	1279088.29	Аналитический метод	0.10	—
325	280980.97	1279083.77	Аналитический метод	0.10	—
326	280973.89	1279106.85	Аналитический метод	0.10	—
327	280932.85	1279096.01	Аналитический метод	0.10	—
328	280930.16	1279112.30	Аналитический метод	0.10	—
329	280903.58	1279107.92	Аналитический метод	0.10	—
330	280881.24	1279243.52	Аналитический метод	0.10	—
331	280866.11	1279250.04	Аналитический метод	0.10	—
332	280398.25	1279451.87	Аналитический метод	0.10	—
333	280267.21	1279311.36	Аналитический метод	0.10	—
334	280244.80	1279294.85	Аналитический метод	0.10	—
335	280247.57	1279290.30	Аналитический метод	0.10	—
336	280225.10	1279266.20	Аналитический метод	0.10	—
337	279420.65	1279787.76	Аналитический метод	0.10	—
338	279170.51	1279787.53	Аналитический метод	0.10	—
339	279075.33	1279988.58	Аналитический метод	0.10	—
340	279073.98	1279997.72	Аналитический метод	0.10	—
341	279066.67	1280006.88	Аналитический метод	0.10	—
342	278893.88	1280371.86	Аналитический метод	0.10	—

343	278571.71	1280690.64	Аналитический метод	0.10	—
344	278180.04	1280693.49	Аналитический метод	0.10	—
345	277710.38	1280780.73	Аналитический метод	0.10	—
346	277346.32	1281089.88	Аналитический метод	0.10	—
347	277214.29	1281146.80	Аналитический метод	0.10	—
348	277210.69	1281150.34	Аналитический метод	0.10	—
349	277208.25	1281152.31	Аналитический метод	0.10	—
350	277204.39	1281154.26	Аналитический метод	0.10	—
351	277190.55	1281157.04	Аналитический метод	0.10	—
352	277159.42	1281170.46	Аналитический метод	0.10	—
353	277142.79	1281181.14	Аналитический метод	0.10	—
354	277127.00	1281188.83	Аналитический метод	0.10	—
355	277114.99	1281193.58	Аналитический метод	0.10	—
356	277091.34	1281203.02	Аналитический метод	0.10	—
357	276933.77	1281294.15	Аналитический метод	0.10	—
358	276905.88	1281398.52	Аналитический метод	0.10	—
359	276747.58	1281432.86	Аналитический метод	0.10	—
360	276651.60	1281439.74	Аналитический метод	0.10	—
361	276633.19	1281441.06	Аналитический метод	0.10	—
362	276626.44	1281441.54	Аналитический метод	0.10	—
363	276449.11	1281454.25	Аналитический метод	0.10	—
364	276429.59	1281422.31	Аналитический метод	0.10	—
365	276422.14	1281432.18	Аналитический метод	0.10	—

366	276411.55	1281414.84	Аналитический метод	0.10	—
367	276418.97	1281404.95	Аналитический метод	0.10	—
368	276397.00	1281369.00	Аналитический метод	0.10	—
369	276387.42	1281375.37	Аналитический метод	0.10	—
370	276356.82	1281325.31	Аналитический метод	0.10	—
371	276366.46	1281319.04	Аналитический метод	0.10	—
372	276340.37	1281276.36	Аналитический метод	0.10	—
373	276319.21	1281290.12	Аналитический метод	0.10	—
374	276297.51	1281254.61	Аналитический метод	0.10	—
375	276319.04	1281241.45	Аналитический метод	0.10	—
376	276274.56	1281168.70	Аналитический метод	0.10	—
377	276420.85	1280752.28	Аналитический метод	0.10	—
378	276413.00	1280743.68	Аналитический метод	0.10	—
379	276418.47	1280740.16	Аналитический метод	0.10	—
380	276425.29	1280739.65	Аналитический метод	0.10	—
381	276430.18	1280725.73	Аналитический метод	0.10	—
382	276429.26	1280722.75	Аналитический метод	0.10	—
383	276433.22	1280713.54	Аналитический метод	0.10	—
384	276435.27	1280711.24	Аналитический метод	0.10	—
385	276440.30	1280696.92	Аналитический метод	0.10	—
386	276442.03	1280685.05	Аналитический метод	0.10	—
387	276446.42	1280679.51	Аналитический метод	0.10	—
388	276462.92	1280632.54	Аналитический метод	0.10	—

389	276247.76	1280557.11	Аналитический метод	0.10	—
390	276242.14	1280573.14	Аналитический метод	0.10	—
391	276214.71	1280577.34	Аналитический метод	0.10	—
392	276204.83	1280562.71	Аналитический метод	0.10	—
393	275962.00	1280726.62	Аналитический метод	0.10	—
394	275881.83	1280871.53	Аналитический метод	0.10	—
395	275877.84	1280896.69	Аналитический метод	0.10	—
396	275878.49	1280905.52	Аналитический метод	0.10	—
397	275874.53	1280917.55	Аналитический метод	0.10	—
398	275857.85	1281022.62	Аналитический метод	0.10	—
399	275713.22	1281127.30	Аналитический метод	0.10	—
400	275404.42	1281594.96	Аналитический метод	0.10	—
401	275561.06	1281646.16	Аналитический метод	0.10	—
402	275526.51	1281751.86	Аналитический метод	0.10	—
403	275362.18	1281780.57	Аналитический метод	0.10	—
404	275347.80	1281811.29	Аналитический метод	0.10	—
405	275338.80	1281830.49	Аналитический метод	0.10	—
406	275311.23	1281770.38	Аналитический метод	0.10	—
407	275295.15	1281735.34	Аналитический метод	0.10	—
408	275301.16	1281732.58	Аналитический метод	0.10	—
409	275300.52	1281730.64	Аналитический метод	0.10	—
410	275295.93	1281718.93	Аналитический метод	0.10	—
411	275275.54	1281727.13	Аналитический метод	0.10	—

412	275273.92	1281722.97	Аналитический метод	0.10	—
413	275272.18	1281719.10	Аналитический метод	0.10	—
414	275255.24	1281681.40	Аналитический метод	0.10	—
415	275275.64	1281673.20	Аналитический метод	0.10	—
416	275283.23	1281690.09	Аналитический метод	0.10	—
417	275337.38	1281668.32	Аналитический метод	0.10	—
418	275355.33	1281613.41	Аналитический метод	0.10	—
419	275375.89	1281601.88	Аналитический метод	0.10	—
420	275698.54	1281113.24	Аналитический метод	0.10	—
421	275839.40	1281011.29	Аналитический метод	0.10	—
422	275862.63	1280864.92	Аналитический метод	0.10	—
423	275946.83	1280712.73	Аналитический метод	0.10	—
424	276104.48	1280606.32	Аналитический метод	0.10	—
425	276101.39	1280601.86	Аналитический метод	0.10	—
426	276110.43	1280595.60	Аналитический метод	0.10	—
427	276113.60	1280600.16	Аналитический метод	0.10	—
428	276222.11	1280526.92	Аналитический метод	0.10	—
429	276241.26	1280533.63	Аналитический метод	0.10	—
430	276243.11	1280528.42	Аналитический метод	0.10	—
431	276253.41	1280532.09	Аналитический метод	0.10	—
432	276251.60	1280537.26	Аналитический метод	0.10	—
433	276488.42	1280620.29	Аналитический метод	0.10	—
434	276472.22	1280666.41	Аналитический метод	0.10	—

435	276472.08	1280674.22	Аналитический метод	0.10	—
436	276465.83	1280684.60	Аналитический метод	0.10	—
437	276451.82	1280724.46	Аналитический метод	0.10	—
438	276452.34	1280730.86	Аналитический метод	0.10	—
439	276451.99	1280734.51	Аналитический метод	0.10	—
440	276450.74	1280738.06	Аналитический метод	0.10	—
441	276443.24	1280748.89	Аналитический метод	0.10	—
442	276431.56	1280782.13	Аналитический метод	0.10	—
443	276441.37	1280790.60	Аналитический метод	0.10	—
444	276429.75	1280823.21	Аналитический метод	0.10	—
445	276413.41	1280844.37	Аналитический метод	0.10	—
446	276409.37	1280845.30	Аналитический метод	0.10	—
447	276296.58	1281166.37	Аналитический метод	0.10	—
448	276383.62	1281308.76	Аналитический метод	0.10	—
449	276399.66	1281299.53	Аналитический метод	0.10	—
450	276430.40	1281349.82	Аналитический метод	0.10	—
451	276414.22	1281358.82	Аналитический метод	0.10	—
452	276431.89	1281387.73	Аналитический метод	0.10	—
453	276432.36	1281387.11	Аналитический метод	0.10	—
454	276444.09	1281372.21	Аналитический метод	0.10	—
455	276454.51	1281389.27	Аналитический метод	0.10	—
456	276442.54	1281405.15	Аналитический метод	0.10	—
457	276459.83	1281433.43	Аналитический метод	0.10	—

458	276630.39	1281421.11	Аналитический метод	0.10	—
459	276633.79	1281420.88	Аналитический метод	0.10	—
460	276655.88	1281419.38	Аналитический метод	0.10	—
461	276744.72	1281413.02	Аналитический метод	0.10	—
462	276752.63	1281411.30	Аналитический метод	0.10	—
463	276751.49	1281405.87	Аналитический метод	0.10	—
464	276762.26	1281403.62	Аналитический метод	0.10	—
465	276763.38	1281408.97	Аналитический метод	0.10	—
466	276842.69	1281391.76	Аналитический метод	0.10	—
467	276849.28	1281387.77	Аналитический метод	0.10	—
468	276890.44	1281378.84	Аналитический метод	0.10	—
469	276909.63	1281307.04	Аналитический метод	0.10	—
470	276904.36	1281305.68	Аналитический метод	0.10	—
471	276907.10	1281295.03	Аналитический метод	0.10	—
472	276912.47	1281296.41	Аналитический метод	0.10	—
473	276916.59	1281280.98	Аналитический метод	0.10	—
474	277104.16	1281172.51	Аналитический метод	0.10	—
475	277335.66	1281072.70	Аналитический метод	0.10	—
476	277701.49	1280762.04	Аналитический метод	0.10	—
477	277868.62	1280731.00	Аналитический метод	0.10	—
478	277874.05	1280726.87	Аналитический метод	0.10	—
479	277893.75	1280723.44	Аналитический метод	0.10	—
480	277898.01	1280725.54	Аналитический метод	0.10	—

481	277988.02	1280708.82	Аналитический метод	0.10	—
482	277992.07	1280705.17	Аналитический метод	0.10	—
483	278006.18	1280701.72	Аналитический метод	0.10	—
484	278007.82	1280701.49	Аналитический метод	0.10	—
485	278026.65	1280701.64	Аналитический метод	0.10	—
486	278178.12	1280673.51	Аналитический метод	0.10	—
487	278326.51	1280672.42	Аналитический метод	0.10	—
488	278330.44	1280655.16	Аналитический метод	0.10	—
489	278340.42	1280652.64	Аналитический метод	0.10	—
490	278340.54	1280669.82	Аналитический метод	0.10	—
491	278383.56	1280668.34	Аналитический метод	0.10	—
492	278390.53	1280668.25	Аналитический метод	0.10	—
493	278393.91	1280671.93	Аналитический метод	0.10	—
494	278484.61	1280671.27	Аналитический метод	0.10	—
495	278490.53	1280667.57	Аналитический метод	0.10	—
496	278520.51	1280665.18	Аналитический метод	0.10	—
497	278523.72	1280670.99	Аналитический метод	0.10	—
498	278563.43	1280670.70	Аналитический метод	0.10	—
499	278590.38	1280644.03	Аналитический метод	0.10	—
500	278591.41	1280639.49	Аналитический метод	0.10	—
501	278605.63	1280625.43	Аналитический метод	0.10	—
502	278609.92	1280624.70	Аналитический метод	0.10	—
503	278628.59	1280606.22	Аналитический метод	0.10	—

504	278624.73	1280602.41	Аналитический метод	0.10	—
505	278632.46	1280594.58	Аналитический метод	0.10	—
506	278636.41	1280598.48	Аналитический метод	0.10	—
507	278809.29	1280427.42	Аналитический метод	0.10	—
508	278805.43	1280423.62	Аналитический метод	0.10	—
509	278813.15	1280415.79	Аналитический метод	0.10	—
510	278817.11	1280419.69	Аналитический метод	0.10	—
511	278877.31	1280360.12	Аналитический метод	0.10	—
512	279157.86	1279767.52	Аналитический метод	0.10	—
513	279319.30	1279767.67	Аналитический метод	0.10	—
514	279328.42	1279764.19	Аналитический метод	0.10	—
515	279378.42	1279764.23	Аналитический метод	0.10	—
516	279387.69	1279767.73	Аналитический метод	0.10	—
517	279407.25	1279767.75	Аналитический метод	0.10	—
518	279437.29	1279747.71	Аналитический метод	0.10	—
519	279442.35	1279749.86	Аналитический метод	0.10	—
520	279456.55	1279740.65	Аналитический метод	0.10	—
521	279448.35	1279728.00	Аналитический метод	0.10	—
522	279468.10	1279733.16	Аналитический метод	0.10	—
523	279756.40	1279546.25	Аналитический метод	0.10	—
524	279755.27	1279539.64	Аналитический метод	0.10	—
525	279762.82	1279532.90	Аналитический метод	0.10	—
526	279769.57	1279537.71	Аналитический метод	0.10	—

527	279907.32	1279448.40	Аналитический метод	0.10	—
528	279907.35	1279443.33	Аналитический метод	0.10	—
529	279913.08	1279439.62	Аналитический метод	0.10	—
530	279915.88	1279438.11	Аналитический метод	0.10	—
531	279921.02	1279439.52	Аналитический метод	0.10	—
532	280228.29	1279240.30	Аналитический метод	0.10	—
533	280403.27	1279427.92	Аналитический метод	0.10	—
534	280465.57	1279401.05	Аналитический метод	0.10	—
535	280470.13	1279392.46	Аналитический метод	0.10	—
536	280472.61	1279391.16	Аналитический метод	0.10	—
537	280492.67	1279380.30	Аналитический метод	0.10	—
538	280496.37	1279378.74	Аналитический метод	0.10	—
539	280506.25	1279375.20	Аналитический метод	0.10	—
540	280512.91	1279377.90	Аналитический метод	0.10	—
541	280531.23	1279370.00	Аналитический метод	0.10	—
542	280533.83	1279363.40	Аналитический метод	0.10	—
543	280536.31	1279362.08	Аналитический метод	0.10	—
544	280581.37	1279347.37	Аналитический метод	0.10	—
545	280589.93	1279347.40	Аналитический метод	0.10	—
546	280858.19	1279231.68	Аналитический метод	0.10	—
547	280863.28	1279229.48	Аналитический метод	0.10	—
548	280899.91	1279007.18	Аналитический метод	0.10	—
549	280881.65	1279004.24	Аналитический метод	0.10	—

550	280892.24	1278939.97	Аналитический метод	0.10	—
551	280910.56	1278942.59	Аналитический метод	0.10	—
552	280923.58	1278863.54	Аналитический метод	0.10	—
553	280910.09	1278856.20	Аналитический метод	0.10	—
554	280928.15	1278810.81	Аналитический метод	0.10	—
555	280920.10	1278796.71	Аналитический метод	0.10	—
556	280822.82	1278626.18	Аналитический метод	0.10	—
557	280818.16	1278624.62	Аналитический метод	0.10	—
558	280807.96	1278607.41	Аналитический метод	0.10	—
559	280809.64	1278603.07	Аналитический метод	0.10	—
560	280772.89	1278538.66	Аналитический метод	0.10	—
561	280848.98	1278336.49	Аналитический метод	0.10	—
562	280847.68	1278329.32	Аналитический метод	0.10	—
563	280852.34	1278316.66	Аналитический метод	0.10	—
564	280862.70	1278292.23	Аналитический метод	0.10	—
565	280868.38	1278284.94	Аналитический метод	0.10	—
566	280970.18	1278014.41	Аналитический метод	0.10	—
567	280968.56	1277995.25	Аналитический метод	0.10	—
568	280988.80	1277964.94	Аналитический метод	0.10	—
569	281002.27	1277929.15	Аналитический метод	0.10	—
570	281000.86	1277916.84	Аналитический метод	0.10	—
571	281006.43	1277896.98	Аналитический метод	0.10	—
572	281029.50	1277856.79	Аналитический метод	0.10	—

573	281376.36	1276935.08	Аналитический метод	0.10	—
574	281659.68	1276876.37	Аналитический метод	0.10	—
575	281671.85	1276873.85	Аналитический метод	0.10	—
576	282434.20	1276715.86	Аналитический метод	0.10	—
577	283191.86	1276490.56	Аналитический метод	0.10	—
578	283382.76	1276735.83	Аналитический метод	0.10	—
579	283443.27	1276755.22	Аналитический метод	0.10	—
580	283445.69	1276756.00	Аналитический метод	0.10	—
581	283505.32	1276775.12	Аналитический метод	0.10	—
582	283507.78	1276770.29	Аналитический метод	0.10	—
583	283515.16	1276758.84	Аналитический метод	0.10	—
584	283525.98	1276762.31	Аналитический метод	0.10	—
585	283537.30	1276765.94	Аналитический метод	0.10	—
586	283526.46	1276781.89	Аналитический метод	0.10	—
587	283600.64	1276805.67	Аналитический метод	0.10	—
588	283601.88	1276801.79	Аналитический метод	0.10	—
589	283620.73	1276806.78	Аналитический метод	0.10	—
590	283623.76	1276810.97	Аналитический метод	0.10	—
591	283621.86	1276813.24	Аналитический метод	0.10	—
592	283671.03	1276855.47	Аналитический метод	0.10	—
593	283782.95	1276911.13	Аналитический метод	0.10	—
594	283802.65	1276913.13	Аналитический метод	0.10	—
595	283828.87	1276926.06	Аналитический метод	0.10	—

596	283845.20	1276936.06	Аналитический метод	0.10	—
597	283846.56	1276937.12	Аналитический метод	0.10	—
598	283853.90	1276946.41	Аналитический метод	0.10	—
599	283892.67	1276965.69	Аналитический метод	0.10	—
600	283899.80	1276964.82	Аналитический метод	0.10	—
601	283908.47	1276969.83	Аналитический метод	0.10	—
602	283909.94	1276974.28	Аналитический метод	0.10	—
603	284206.08	1277121.54	Аналитический метод	0.10	—
604	284212.57	1277121.89	Аналитический метод	0.10	—
605	284224.85	1277125.87	Аналитический метод	0.10	—
606	284238.43	1277132.54	Аналитический метод	0.10	—
607	284398.04	1277078.03	Аналитический метод	0.10	—
608	284768.49	1276984.45	Аналитический метод	0.10	—
609	285045.27	1276950.07	Аналитический метод	0.10	—
610	285057.84	1276937.21	Аналитический метод	0.10	—
611	285060.18	1276936.57	Аналитический метод	0.10	—
612	285065.07	1276947.62	Аналитический метод	0.10	—
613	285085.32	1276945.10	Аналитический метод	0.10	—
614	285099.78	1276930.84	Аналитический метод	0.10	—
615	285110.28	1276929.54	Аналитический метод	0.10	—
616	285139.47	1276938.38	Аналитический метод	0.10	—
617	285214.64	1276929.04	Аналитический метод	0.10	—
618	285229.18	1276918.02	Аналитический метод	0.10	—

619	285240.25	1276914.03	Аналитический метод	0.10	—
620	285253.66	1276910.89	Аналитический метод	0.10	—
621	285254.67	1276910.96	Аналитический метод	0.10	—
622	285290.11	1276919.67	Аналитический метод	0.10	—
623	285325.59	1276915.26	Аналитический метод	0.10	—
624	285601.37	1277000.82	Аналитический метод	0.10	—
625	285635.53	1277000.34	Аналитический метод	0.10	—
626	285680.28	1276994.44	Аналитический метод	0.10	—
627	285702.33	1276999.42	Аналитический метод	0.10	—
628	285713.56	1276999.26	Аналитический метод	0.10	—
629	285717.30	1276996.01	Аналитический метод	0.10	—
630	285723.23	1276995.29	Аналитический метод	0.10	—
631	285754.32	1276988.49	Аналитический метод	0.10	—
632	285771.51	1276998.46	Аналитический метод	0.10	—
633	286583.35	1276987.23	Аналитический метод	0.10	—
634	286586.79	1276987.18	Аналитический метод	0.10	—
635	287055.97	1276980.69	Аналитический метод	0.10	—
636	287819.22	1277280.96	Аналитический метод	0.10	—
637	287891.66	1277326.90	Аналитический метод	0.10	—
638	287983.07	1277339.28	Аналитический метод	0.10	—
639	287987.65	1277339.90	Аналитический метод	0.10	—
640	288152.65	1277362.23	Аналитический метод	0.10	—
641	288165.48	1277363.97	Аналитический метод	0.10	—

642	288613.71	1277424.64	Аналитический метод	0.10	—
643	288621.85	1277421.14	Аналитический метод	0.10	—
644	288633.70	1277421.34	Аналитический метод	0.10	—
645	288646.67	1277424.05	Аналитический метод	0.10	—
646	288677.17	1277433.23	Аналитический метод	0.10	—
647	288807.43	1277533.94	Аналитический метод	0.10	—
648	288810.80	1277529.58	Аналитический метод	0.10	—
649	288819.50	1277536.32	Аналитический метод	0.10	—
650	288816.13	1277540.66	Аналитический метод	0.10	—
651	288853.07	1277569.22	Аналитический метод	0.10	—
652	288906.51	1277585.26	Аналитический метод	0.10	—
653	289205.01	1277813.55	Аналитический метод	0.10	—
654	289297.75	1278168.88	Аналитический метод	0.10	—
655	289303.06	1278167.49	Аналитический метод	0.10	—
656	289305.85	1278178.13	Аналитический метод	0.10	—
657	289300.53	1278179.52	Аналитический метод	0.10	—
658	289336.14	1278316.00	Аналитический метод	0.10	—
659	289357.82	1278787.02	Аналитический метод	0.10	—
660	289511.27	1279068.08	Аналитический метод	0.10	—
661	289412.99	1279150.25	Аналитический метод	0.10	—
662	289424.63	1279164.63	Аналитический метод	0.10	—
663	289380.90	1279201.20	Аналитический метод	0.10	—
664	289374.99	1279193.90	Аналитический метод	0.10	—

665	289369.25	1279186.82	Аналитический метод	0.10	—
666	289332.14	1279217.85	Аналитический метод	0.10	—
667	289273.84	1279300.72	Аналитический метод	0.10	—
668	289263.31	1279343.79	Аналитический метод	0.10	—
669	289199.73	1279962.40	Аналитический метод	0.10	—
670	289750.33	1280764.71	Аналитический метод	0.10	—
671	289756.98	1280759.68	Аналитический метод	0.10	—
672	289765.39	1280754.45	Аналитический метод	0.10	—
673	289765.63	1280754.32	Аналитический метод	0.10	—
674	289775.86	1280769.23	Аналитический метод	0.10	—
675	289774.49	1280769.99	Аналитический метод	0.10	—
676	289767.22	1280774.51	Аналитический метод	0.10	—
677	289760.52	1280779.57	Аналитический метод	0.10	—
678	289829.75	1280880.45	Аналитический метод	0.10	—
679	290110.12	1280956.91	Аналитический метод	0.10	—
680	290115.06	1280956.64	Аналитический метод	0.10	—
681	290117.04	1280956.95	Аналитический метод	0.10	—
682	290136.31	1280964.06	Аналитический метод	0.10	—
683	290242.72	1280993.08	Аналитический метод	0.10	—
684	290250.96	1280990.50	Аналитический метод	0.10	—
685	290262.10	1280993.57	Аналитический метод	0.10	—
686	290269.96	1280996.74	Аналитический метод	0.10	—
687	290285.36	1281004.71	Аналитический метод	0.10	—

688	290300.53	1281008.84	Аналитический метод	0.10	—
689	290392.83	1281034.02	Аналитический метод	0.10	—
690	290550.11	1280992.62	Аналитический метод	0.10	—
691	290553.64	1280984.30	Аналитический метод	0.10	—
692	290554.09	1280984.01	Аналитический метод	0.10	—
693	290555.29	1280983.64	Аналитический метод	0.10	—
694	290563.49	1280982.41	Аналитический метод	0.10	—
695	290573.63	1280986.43	Аналитический метод	0.10	—
696	290673.90	1280960.04	Аналитический метод	0.10	—
697	290948.30	1281054.11	Аналитический метод	0.10	—
698	290957.64	1281057.31	Аналитический метод	0.10	—
699	290958.59	1281057.64	Аналитический метод	0.10	—
700	290962.61	1281059.01	Аналитический метод	0.10	—
701	291035.45	1281083.98	Аналитический метод	0.10	—
702	291046.01	1281081.74	Аналитический метод	0.10	—
703	291056.45	1281083.39	Аналитический метод	0.10	—
704	291093.61	1281093.24	Аналитический метод	0.10	—
705	291515.12	1281130.26	Аналитический метод	0.10	—
706	291515.60	1281124.79	Аналитический метод	0.10	—
707	291526.56	1281125.74	Аналитический метод	0.10	—
708	291526.08	1281131.22	Аналитический метод	0.10	—
709	291704.68	1281146.91	Аналитический метод	0.10	—
710	292164.63	1281042.40	Аналитический метод	0.10	—

711	292523.01	1281067.53	Аналитический метод	0.10	—
712	292530.03	1281060.50	Аналитический метод	0.10	—
713	292596.23	1281065.15	Аналитический метод	0.10	—
714	292628.39	1281026.86	Аналитический метод	0.10	—
715	292639.04	1281014.96	Аналитический метод	0.10	—
716	292631.94	1281008.62	Аналитический метод	0.10	—
717	292669.90	1280966.10	Аналитический метод	0.10	—
718	292683.68	1280978.43	Аналитический метод	0.10	—
719	292695.64	1280956.39	Аналитический метод	0.10	—
720	292697.43	1280954.40	Аналитический метод	0.10	—
721	292711.39	1280943.64	Аналитический метод	0.10	—
722	292717.55	1280940.48	Аналитический метод	0.10	—
723	292774.46	1280876.72	Аналитический метод	0.10	—
724	294110.80	1281434.28	Аналитический метод	0.10	—
725	294112.91	1281429.21	Аналитический метод	0.10	—
726	294123.06	1281433.43	Аналитический метод	0.10	—
727	294120.95	1281438.52	Аналитический метод	0.10	—
728	294433.80	1281569.05	Аналитический метод	0.10	—
729	294496.11	1281615.37	Аналитический метод	0.10	—
730	294508.28	1281621.30	Аналитический метод	0.10	—
731	294543.59	1281640.85	Аналитический метод	0.10	—
732	294566.27	1281660.63	Аналитический метод	0.10	—
733	294594.56	1281684.93	Аналитический метод	0.10	—

734	294607.65	1281688.78	Аналитический метод	0.10	—
735	294630.77	1281707.95	Аналитический метод	0.10	—
736	294643.93	1281718.34	Аналитический метод	0.10	—
737	294645.98	1281721.02	Аналитический метод	0.10	—
738	294653.74	1281727.34	Аналитический метод	0.10	—
739	294667.54	1281737.17	Аналитический метод	0.10	—
740	294675.47	1281748.70	Аналитический метод	0.10	—
741	294690.46	1281759.84	Аналитический метод	0.10	—
742	294691.86	1281759.87	Аналитический метод	0.10	—
743	294692.95	1281761.69	Аналитический метод	0.10	—
744	294936.62	1281942.83	Аналитический метод	0.10	—
745	296196.72	1282131.27	Аналитический метод	0.10	—
746	296197.08	1282128.85	Аналитический метод	0.10	—
747	296197.08	1282128.48	Аналитический метод	0.10	—
748	296195.94	1282114.91	Аналитический метод	0.10	—
749	296195.60	1282112.40	Аналитический метод	0.10	—
750	296222.92	1282116.48	Аналитический метод	0.10	—
751	296223.17	1282119.00	Аналитический метод	0.10	—
752	296223.68	1282130.76	Аналитический метод	0.10	—
753	296248.81	1282134.51	Аналитический метод	0.10	—
754	296288.91	1282204.86	Аналитический метод	0.10	—
755	296311.14	1282192.22	Аналитический метод	0.10	—
756	296315.87	1282200.50	Аналитический метод	0.10	—

757	296324.84	1282195.38	Аналитический метод	0.10	—
758	296317.25	1282182.06	Аналитический метод	0.10	—
759	296322.46	1282179.09	Аналитический метод	0.10	—
760	296330.00	1282192.31	Аналитический метод	0.10	—
761	296479.42	1282107.13	Аналитический метод	0.10	—
762	296419.01	1282001.14	Аналитический метод	0.10	—
763	296488.51	1281961.52	Аналитический метод	0.10	—
764	296562.79	1282091.84	Аналитический метод	0.10	—
765	296493.29	1282131.45	Аналитический метод	0.10	—
766	296482.40	1282112.34	Аналитический метод	0.10	—
767	296318.84	1282205.72	Аналитический метод	0.10	—
768	296324.96	1282216.45	Аналитический метод	0.10	—
769	296318.46	1282220.15	Аналитический метод	0.10	—
770	296327.94	1282236.60	Аналитический метод	0.10	—
771	296332.06	1282243.25	Аналитический метод	0.10	—
772	296336.01	1282249.07	Аналитический метод	0.10	—
773	296342.65	1282258.18	Аналитический метод	0.10	—
774	296402.97	1282265.62	Аналитический метод	0.10	—
775	296382.95	1282270.41	Аналитический метод	0.10	—
776	296363.15	1282281.15	Аналитический метод	0.10	—
777	296352.46	1282290.91	Аналитический метод	0.10	—
778	296359.19	1282298.06	Аналитический метод	0.10	—
779	296345.51	1282310.52	Аналитический метод	0.10	—

780	296389.03	1282356.77	Аналитический метод	0.10	—
781	296404.62	1282416.94	Аналитический метод	0.10	—
782	296624.86	1282803.29	Аналитический метод	0.10	—
783	296630.97	1282814.02	Аналитический метод	0.10	—
784	296861.56	1283218.54	Аналитический метод	0.10	—
785	296866.90	1283220.41	Аналитический метод	0.10	—
786	296876.93	1283237.71	Аналитический метод	0.10	—
787	296876.22	1283244.26	Аналитический метод	0.10	—
788	296887.05	1283263.26	Аналитический метод	0.10	—
789	296893.83	1283262.61	Аналитический метод	0.10	—
790	296897.05	1283272.29	Аналитический метод	0.10	—
791	296895.55	1283278.17	Аналитический метод	0.10	—
792	296915.20	1283312.65	Аналитический метод	0.10	—
793	296916.59	1283315.09	Аналитический метод	0.10	—
794	296950.70	1283374.93	Аналитический метод	0.10	—
795	296957.08	1283376.20	Аналитический метод	0.10	—
796	296981.00	1283408.60	Аналитический метод	0.10	—
797	296982.12	1283410.58	Аналитический метод	0.10	—
798	296979.74	1283425.86	Аналитический метод	0.10	—
799	298067.63	1285334.36	Аналитический метод	0.10	—
800	298072.47	1285331.64	Аналитический метод	0.10	—
801	298078.04	1285341.58	Аналитический метод	0.10	—
802	298073.20	1285344.13	Аналитический метод	0.10	—

803	298544.79	1286171.43	Аналитический метод	0.10	—
804	299434.29	1286499.50	Аналитический метод	0.10	—
805	299453.40	1286501.30	Аналитический метод	0.10	—
806	299471.33	1286507.47	Аналитический метод	0.10	—
807	299472.88	1286508.04	Аналитический метод	0.10	—
808	299491.32	1286520.53	Аналитический метод	0.10	—
809	299525.69	1286533.20	Аналитический метод	0.10	—
810	299572.74	1286653.12	Аналитический метод	0.10	—
811	299577.91	1286651.13	Аналитический метод	0.10	—
812	299581.86	1286661.40	Аналитический метод	0.10	—
813	299576.76	1286663.36	Аналитический метод	0.10	—
814	299603.70	1286732.04	Аналитический метод	0.10	—
815	300055.28	1286789.94	Аналитический метод	0.10	—
816	300068.73	1286791.66	Аналитический метод	0.10	—
817	300117.75	1286797.90	Аналитический метод	0.10	—
818	300126.60	1286799.03	Аналитический метод	0.10	—
819	300287.62	1286819.52	Аналитический метод	0.10	—
820	300742.18	1287409.14	Аналитический метод	0.10	—
821	300744.27	1287407.09	Аналитический метод	0.10	—
822	300753.95	1287394.12	Аналитический метод	0.10	—
823	300765.53	1287409.13	Аналитический метод	0.10	—
824	300755.01	1287423.48	Аналитический метод	0.10	—
825	300753.87	1287424.31	Аналитический метод	0.10	—

826	300928.59	1287650.94	Аналитический метод	0.10	—
827	300975.29	1287656.99	Аналитический метод	0.10	—
828	301391.63	1287672.26	Аналитический метод	0.10	—
829	301785.72	1287650.32	Аналитический метод	0.10	—
830	301854.62	1287694.60	Аналитический метод	0.10	—
831	302868.67	1287743.55	Аналитический метод	0.10	—
832	302868.93	1287738.06	Аналитический метод	0.10	—
833	302879.92	1287738.58	Аналитический метод	0.10	—
834	302879.66	1287744.08	Аналитический метод	0.10	—
835	303259.92	1287762.43	Аналитический метод	0.10	—
836	303303.68	1287755.96	Аналитический метод	0.10	—
837	303327.86	1287760.13	Аналитический метод	0.10	—
838	303340.98	1287761.20	Аналитический метод	0.10	—
839	303369.74	1287767.73	Аналитический метод	0.10	—
840	303404.13	1287769.39	Аналитический метод	0.10	—
841	303404.46	1287763.83	Аналитический метод	0.10	—
842	303415.44	1287764.48	Аналитический метод	0.10	—
843	303415.12	1287769.92	Аналитический метод	0.10	—
844	303529.53	1287775.44	Аналитический метод	0.10	—
845	304102.46	1287526.34	Аналитический метод	0.10	—
846	304106.80	1287524.45	Аналитический метод	0.10	—
847	304931.75	1287165.77	Аналитический метод	0.10	—
848	304929.59	1287160.62	Аналитический метод	0.10	—

849	304939.74	1287156.37	Аналитический метод	0.10	—
850	304941.84	1287161.38	Аналитический метод	0.10	—
851	305538.04	1286902.17	Аналитический метод	0.10	—
852	305539.30	1286901.62	Аналитический метод	0.10	—
853	305882.75	1286752.29	Аналитический метод	0.10	—
854	305880.55	1286747.25	Аналитический метод	0.10	—
855	305890.64	1286742.86	Аналитический метод	0.10	—
856	305892.84	1286747.90	Аналитический метод	0.10	—
857	306396.74	1286528.81	Аналитический метод	0.10	—
858	306765.36	1286569.84	Аналитический метод	0.10	—
859	306765.98	1286564.36	Аналитический метод	0.10	—
860	306776.91	1286565.60	Аналитический метод	0.10	—
861	306776.29	1286571.06	Аналитический метод	0.10	—
862	307081.41	1286605.01	Аналитический метод	0.10	—
863	307083.63	1286605.26	Аналитический метод	0.10	—
864	308135.62	1286722.34	Аналитический метод	0.10	—
865	308498.23	1287016.52	Аналитический метод	0.10	—
866	308534.28	1287079.39	Аналитический метод	0.10	—
867	308396.61	1288528.58	Аналитический метод	0.10	—
868	308402.07	1288529.09	Аналитический метод	0.10	—
869	308401.05	1288540.04	Аналитический метод	0.10	—
870	308395.57	1288539.53	Аналитический метод	0.10	—
871	308362.13	1288891.47	Аналитический метод	0.10	—

872	308365.76	1288899.61	Аналитический метод	0.10	—
873	308364.15	1288913.64	Аналитический метод	0.10	—
874	308363.08	1288919.44	Аналитический метод	0.10	—
875	308358.80	1288926.59	Аналитический метод	0.10	—
876	308329.14	1289238.75	Аналитический метод	0.10	—
877	308334.61	1289239.26	Аналитический метод	0.10	—
878	308333.58	1289250.21	Аналитический метод	0.10	—
879	308328.10	1289249.70	Аналитический метод	0.10	—
880	308319.40	1289341.30	Аналитический метод	0.10	—
881	308324.87	1289341.81	Аналитический метод	0.10	—
882	308323.84	1289352.76	Аналитический метод	0.10	—
883	308318.36	1289352.24	Аналитический метод	0.10	—
884	308213.72	1290453.77	Аналитический метод	0.10	—
885	308216.52	1290462.50	Аналитический метод	0.10	—
886	308216.31	1290467.36	Аналитический метод	0.10	—
887	308214.52	1290493.56	Аналитический метод	0.10	—
888	308212.29	1290510.49	Аналитический метод	0.10	—
889	308211.40	1290514.88	Аналитический метод	0.10	—
890	308204.91	1290546.45	Аналитический метод	0.10	—
891	308207.94	1290562.13	Аналитический метод	0.10	—
892	308205.75	1290571.97	Аналитический метод	0.10	—
893	308201.90	1290578.11	Аналитический метод	0.10	—
894	308197.51	1290624.40	Аналитический метод	0.10	—

895	308201.20	1290631.81	Аналитический метод	0.10	—
896	308198.77	1290664.11	Аналитический метод	0.10	—
897	308198.04	1290671.81	Аналитический метод	0.10	—
898	308196.30	1290686.57	Аналитический метод	0.10	—
899	308195.14	1290737.63	Аналитический метод	0.10	—
900	308193.98	1290751.66	Аналитический метод	0.10	—
901	308190.05	1290791.47	Аналитический метод	0.10	—
902	308177.25	1290837.66	Аналитический метод	0.10	—
903	308166.97	1290945.82	Аналитический метод	0.10	—
904	308155.65	1291365.54	Аналитический метод	0.10	—
905	308000.39	1291449.82	Аналитический метод	0.10	—
906	307998.59	1291509.10	Аналитический метод	0.10	—
907	308010.24	1291510.17	Аналитический метод	0.10	—
908	308017.04	1291511.12	Аналитический метод	0.10	—
909	308016.37	1291533.32	Аналитический метод	0.10	—
910	308000.76	1291531.29	Аналитический метод	0.10	—
911	307997.92	1291531.11	Аналитический метод	0.10	—
912	307995.73	1291603.41	Аналитический метод	0.10	—
913	307975.75	1291623.50	Аналитический метод	0.10	—
914	307960.48	1291680.95	Аналитический метод	0.10	—
915	307980.53	1291677.53	Аналитический метод	0.10	—
916	307978.07	1291686.81	Аналитический метод	0.10	—
917	307945.59	1291809.03	Аналитический метод	0.10	—

918	307930.18	1291795.02	Аналитический метод	0.10	—
919	307921.54	1291827.53	Аналитический метод	0.10	—
920	307951.19	1291849.85	Аналитический метод	0.10	—
921	307962.35	1291835.10	Аналитический метод	0.10	—
922	307989.91	1291855.84	Аналитический метод	0.10	—
923	307978.75	1291870.60	Аналитический метод	0.10	—
924	308017.39	1291899.68	Аналитический метод	0.10	—
925	307992.27	1291933.06	Аналитический метод	0.10	—
926	307955.94	1291981.32	Аналитический метод	0.10	—
927	307925.82	1292021.34	Аналитический метод	0.10	—
928	307946.64	1292068.10	Аналитический метод	0.10	—
929	307951.18	1292071.31	Аналитический метод	0.10	—
930	307967.62	1292107.78	Аналитический метод	0.10	—
931	307968.24	1292116.62	Аналитический метод	0.10	—
932	308047.91	1292295.57	Аналитический метод	0.10	—
933	308075.06	1292283.48	Аналитический метод	0.10	—
934	308532.75	1292264.84	Аналитический метод	0.10	—
935	308559.30	1292259.26	Аналитический метод	0.10	—
936	308570.37	1292260.82	Аналитический метод	0.10	—
937	308580.70	1292262.89	Аналитический метод	0.10	—
938	308626.85	1292261.01	Аналитический метод	0.10	—
939	308631.11	1292260.84	Аналитический метод	0.10	—
940	309096.46	1292241.89	Аналитический метод	0.10	—

941	309421.99	1292326.31	Аналитический метод	0.10	—
942	309782.60	1292400.45	Аналитический метод	0.10	—
943	310010.17	1292546.94	Аналитический метод	0.10	—
944	310019.69	1292553.06	Аналитический метод	0.10	—
945	310024.51	1292556.16	Аналитический метод	0.10	—
946	310170.19	1292649.94	Аналитический метод	0.10	—
947	310429.38	1292584.48	Аналитический метод	0.10	—
948	310625.47	1292478.00	Аналитический метод	0.10	—
949	310651.60	1292525.63	Аналитический метод	0.10	—
950	310660.02	1292516.87	Аналитический метод	0.10	—
951	310675.62	1292533.39	Аналитический метод	0.10	—
952	310662.96	1292546.32	Аналитический метод	0.10	—
953	310681.69	1292580.46	Аналитический метод	0.10	—
954	310797.25	1292628.19	Аналитический метод	0.10	—
955	310798.87	1292624.10	Аналитический метод	0.10	—
956	310918.38	1292671.61	Аналитический метод	0.10	—
957	311019.24	1292748.84	Аналитический метод	0.10	—
958	311019.77	1292748.14	Аналитический метод	0.10	—
959	311028.56	1292754.76	Аналитический метод	0.10	—
960	311027.97	1292755.53	Аналитический метод	0.10	—
961	311153.58	1292851.71	Аналитический метод	0.10	—
962	311197.53	1292801.39	Аналитический метод	0.10	—
963	311187.74	1292792.80	Аналитический метод	0.10	—

964	311224.96	1292749.66	Аналитический метод	0.10	—
965	311235.01	1292758.48	Аналитический метод	0.10	—
966	311307.24	1292675.80	Аналитический метод	0.10	—
967	311314.18	1292674.65	Аналитический метод	0.10	—
968	311384.70	1292688.08	Аналитический метод	0.10	—
969	311387.41	1292674.26	Аналитический метод	0.10	—
970	311401.09	1292676.86	Аналитический метод	0.10	—
971	311425.25	1292681.47	Аналитический метод	0.10	—
972	311424.23	1292693.24	Аналитический метод	0.10	—
973	311424.07	1292695.58	Аналитический метод	0.10	—
974	311473.45	1292704.98	Аналитический метод	0.10	—
975	311473.66	1292703.89	Аналитический метод	0.10	—
976	311529.93	1292714.63	Аналитический метод	0.10	—
977	311529.73	1292715.70	Аналитический метод	0.10	—
978	311617.74	1292732.46	Аналитический метод	0.10	—
979	311617.96	1292643.81	Аналитический метод	0.10	—
980	311580.86	1292613.11	Аналитический метод	0.10	—
981	311580.86	1292541.10	Аналитический метод	0.10	—
982	311615.05	1292516.70	Аналитический метод	0.10	—
983	311622.64	1292516.70	Аналитический метод	0.10	—
984	311678.64	1292460.63	Аналитический метод	0.10	—
985	311675.39	1292455.82	Аналитический метод	0.10	—
986	311662.50	1292435.55	Аналитический метод	0.10	—

987	311652.13	1292414.64	Аналитический метод	0.10	—
988	311642.80	1292391.45	Аналитический метод	0.10	—
989	311638.39	1292378.70	Аналитический метод	0.10	—
990	311631.58	1292352.28	Аналитический метод	0.10	—
991	311644.00	1292348.80	Аналитический метод	0.10	—
992	311651.05	1292346.83	Аналитический метод	0.10	—
993	311657.27	1292345.09	Аналитический метод	0.10	—
994	311653.93	1292331.11	Аналитический метод	0.10	—
995	311653.24	1292327.70	Аналитический метод	0.10	—
996	311652.43	1292323.67	Аналитический метод	0.10	—
997	311648.16	1292302.81	Аналитический метод	0.10	—
998	311645.39	1292282.84	Аналитический метод	0.10	—
999	311644.07	1292257.91	Аналитический метод	0.10	—
1000	311642.48	1292220.82	Аналитический метод	0.10	—
1001	311643.51	1292191.60	Аналитический метод	0.10	—
1002	311644.26	1292168.62	Аналитический метод	0.10	—
1003	311645.14	1292130.31	Аналитический метод	0.10	—
1004	311645.48	1292120.80	Аналитический метод	0.10	—
1005	311646.24	1292099.11	Аналитический метод	0.10	—
1006	311652.45	1292100.30	Аналитический метод	0.10	—
1007	311689.96	1292107.50	Аналитический метод	0.10	—
1008	311721.14	1292113.50	Аналитический метод	0.10	—
1009	311748.11	1292118.60	Аналитический метод	0.10	—

1010	311747.04	1292128.58	Аналитический метод	0.10	—
1011	311719.26	1292123.33	Аналитический метод	0.10	—
1012	311688.07	1292117.32	Аналитический метод	0.10	—
1013	311660.79	1292112.08	Аналитический метод	0.10	—
1014	311660.13	1292130.75	Аналитический метод	0.10	—
1015	311659.25	1292169.03	Аналитический метод	0.10	—
1016	311658.51	1292192.10	Аналитический метод	0.10	—
1017	311657.49	1292220.77	Аналитический метод	0.10	—
1018	311659.05	1292257.19	Аналитический метод	0.10	—
1019	311660.34	1292281.41	Аналитический метод	0.10	—
1020	311662.95	1292300.27	Аналитический метод	0.10	—
1021	311667.13	1292320.68	Аналитический метод	0.10	—
1022	311668.58	1292327.89	Аналитический метод	0.10	—
1023	311673.84	1292349.94	Аналитический метод	0.10	—
1024	311676.77	1292360.41	Аналитический метод	0.10	—
1025	311670.12	1292362.27	Аналитический метод	0.10	—
1026	311662.32	1292364.45	Аналитический метод	0.10	—
1027	311655.83	1292366.26	Аналитический метод	0.10	—
1028	311657.55	1292372.92	Аналитический метод	0.10	—
1029	311661.54	1292384.44	Аналитический метод	0.10	—
1030	311670.39	1292406.45	Аналитический метод	0.10	—
1031	311679.95	1292425.71	Аналитический метод	0.10	—
1032	311692.12	1292444.86	Аналитический метод	0.10	—

1033	311701.52	1292458.77	Аналитический метод	0.10	—
1034	311704.53	1292463.00	Аналитический метод	0.10	—
1035	311699.58	1292467.96	Аналитический метод	0.10	—
1036	311659.27	1292508.32	Аналитический метод	0.10	—
1037	311688.95	1292537.96	Аналитический метод	0.10	—
1038	311728.12	1292509.12	Аналитический метод	0.10	—
1039	311734.08	1292504.74	Аналитический метод	0.10	—
1040	311739.97	1292500.40	Аналитический метод	0.10	—
1041	311745.86	1292496.18	Аналитический метод	0.10	—
1042	311756.23	1292488.74	Аналитический метод	0.10	—
1043	311761.30	1292495.82	Аналитический метод	0.10	—
1044	311780.08	1292521.06	Аналитический метод	0.10	—
1045	311794.53	1292540.93	Аналитический метод	0.10	—
1046	311800.51	1292548.81	Аналитический метод	0.10	—
1047	311822.16	1292577.56	Аналитический метод	0.10	—
1048	311902.63	1292577.56	Аналитический метод	0.10	—
1049	311902.63	1292597.56	Аналитический метод	0.10	—
1050	311820.81	1292597.56	Аналитический метод	0.10	—
1051	311812.96	1292609.43	Аналитический метод	0.10	—
1052	311801.26	1292608.02	Аналитический метод	0.10	—
1053	311759.25	1292602.95	Аналитический метод	0.10	—
1054	311736.75	1292621.08	Аналитический метод	0.10	—
1055	311820.16	1292727.54	Аналитический метод	0.10	—

1056	311820.20	1292763.06	Аналитический метод	0.10	—
1057	311820.23	1292814.56	Аналитический метод	0.10	—
1058	311802.24	1292832.54	Аналитический метод	0.10	—
1059	311802.38	1293038.58	Аналитический метод	0.10	—
1060	311801.56	1293040.69	Аналитический метод	0.10	—
1061	311691.75	1293040.69	Аналитический метод	0.10	—
1062	311623.88	1292995.22	Аналитический метод	0.10	—
1063	311563.25	1293055.07	Аналитический метод	0.10	—
1064	311576.38	1293068.01	Аналитический метод	0.10	—
1065	311535.79	1293108.02	Аналитический метод	0.10	—
1066	311522.80	1293094.85	Аналитический метод	0.10	—
1067	311474.25	1293142.69	Аналитический метод	0.10	—
1068	311530.54	1293200.02	Аналитический метод	0.10	—
1069	311544.16	1293214.48	Аналитический метод	0.10	—
1070	311550.75	1293228.52	Аналитический метод	0.10	—
1071	311568.83	1293245.24	Аналитический метод	0.10	—
1072	311572.66	1293249.19	Аналитический метод	0.10	—
1073	311571.87	1293249.22	Аналитический метод	0.10	—
1074	311572.32	1293261.30	Аналитический метод	0.10	—
1075	311572.62	1293269.17	Аналитический метод	0.10	—
1076	311570.05	1293269.30	Аналитический метод	0.10	—
1077	311565.63	1293269.52	Аналитический метод	0.10	—
1078	311521.16	1293228.39	Аналитический метод	0.10	—

1079	311441.51	1293146.89	Аналитический метод	0.10	—
1	311508.69	1293080.66	Аналитический метод	0.10	—
2	311500.50	1293072.60	Аналитический метод	0.10	—
1080	311579.60	1292746.78	Аналитический метод	0.10	—
1081	311587.24	1292753.24	Аналитический метод	0.10	—
1082	311574.32	1292768.51	Аналитический метод	0.10	—
1083	311566.69	1292762.06	Аналитический метод	0.10	—
1080	311579.60	1292746.78	Аналитический метод	0.10	—
1084	311322.87	1292697.99	Аналитический метод	0.10	—
1085	311330.51	1292704.45	Аналитический метод	0.10	—
1086	311317.60	1292719.72	Аналитический метод	0.10	—
1087	311309.96	1292713.27	Аналитический метод	0.10	—
1084	311322.87	1292697.99	Аналитический метод	0.10	—
1088	311130.81	1292870.58	Аналитический метод	0.10	—
1089	311140.09	1292874.32	Аналитический метод	0.10	—
1090	311132.63	1292892.87	Аналитический метод	0.10	—
1091	311123.35	1292889.14	Аналитический метод	0.10	—
1088	311130.81	1292870.58	Аналитический метод	0.10	—
1093	310691.06	1292605.21	Аналитический метод	0.10	—
1094	310700.34	1292608.94	Аналитический метод	0.10	—

1095	310692.88	1292627.50	Аналитический метод	0.10	—
1092	310683.60	1292623.76	Аналитический метод	0.10	—
1093	310691.06	1292605.21	Аналитический метод	0.10	—
1096	307941.26	1291630.28	Аналитический метод	0.10	—
1097	307950.54	1291634.02	Аналитический метод	0.10	—
1098	307943.07	1291652.57	Аналитический метод	0.10	—
1099	307933.80	1291648.84	Аналитический метод	0.10	—
1096	307941.26	1291630.28	Аналитический метод	0.10	—
1100	308286.02	1289359.15	Аналитический метод	0.10	—
1101	308295.30	1289362.88	Аналитический метод	0.10	—
1102	308287.84	1289381.43	Аналитический метод	0.10	—
1103	308278.56	1289377.70	Аналитический метод	0.10	—
1100	308286.02	1289359.15	Аналитический метод	0.10	—
1104	308484.12	1287053.93	Аналитический метод	0.10	—
1105	308493.85	1287051.62	Аналитический метод	0.10	—
1106	308498.46	1287071.08	Аналитический метод	0.10	—
1107	308488.73	1287073.39	Аналитический метод	0.10	—
1104	308484.12	1287053.93	Аналитический метод	0.10	—
1108	306734.27	1286586.92	Аналитический метод	0.10	—
1109	306744.00	1286584.62	Аналитический метод	0.10	—

1110	306748.61	1286604.08	Аналитический метод	0.10	—
1111	306738.88	1286606.38	Аналитический метод	0.10	—
1108	306734.27	1286586.92	Аналитический метод	0.10	—
1112	305863.00	1286778.24	Аналитический метод	0.10	—
1113	305872.74	1286775.94	Аналитический метод	0.10	—
1114	305877.35	1286795.40	Аналитический метод	0.10	—
1115	305867.62	1286797.70	Аналитический метод	0.10	—
1112	305863.00	1286778.24	Аналитический метод	0.10	—
1116	304900.93	1287196.52	Аналитический метод	0.10	—
1117	304910.66	1287194.21	Аналитический метод	0.10	—
1118	304915.28	1287213.67	Аналитический метод	0.10	—
1119	304905.55	1287215.98	Аналитический метод	0.10	—
1116	304900.93	1287196.52	Аналитический метод	0.10	—
1120	302886.69	1287764.41	Аналитический метод	0.10	—
1121	302896.42	1287762.10	Аналитический метод	0.10	—
1122	302901.03	1287781.56	Аналитический метод	0.10	—
1123	302891.30	1287783.87	Аналитический метод	0.10	—
1120	302886.69	1287764.41	Аналитический метод	0.10	—
1124	300688.17	1287385.06	Аналитический метод	0.10	—
1125	300697.90	1287382.76	Аналитический метод	0.10	—

1126	300702.51	1287402.22	Аналитический метод	0.10	—
1127	300692.78	1287404.52	Аналитический метод	0.10	—
1124	300688.17	1287385.06	Аналитический метод	0.10	—
1128	299557.24	1286699.89	Аналитический метод	0.10	—
1129	299566.98	1286697.58	Аналитический метод	0.10	—
1130	299571.59	1286717.04	Аналитический метод	0.10	—
1131	299561.86	1286719.35	Аналитический метод	0.10	—
1128	299557.24	1286699.89	Аналитический метод	0.10	—
1132	298059.48	1285383.62	Аналитический метод	0.10	—
1133	298068.78	1285379.93	Аналитический метод	0.10	—
1134	298076.15	1285398.53	Аналитический метод	0.10	—
1135	298066.85	1285402.21	Аналитический метод	0.10	—
1132	298059.48	1285383.62	Аналитический метод	0.10	—
1136	296253.75	1282227.56	Аналитический метод	0.10	—
1137	296258.86	1282218.96	Аналитический метод	0.10	—
1138	296276.05	1282229.18	Аналитический метод	0.10	—
1139	296270.94	1282237.78	Аналитический метод	0.10	—
1136	296253.75	1282227.56	Аналитический метод	0.10	—
1140	294099.87	1281463.54	Аналитический метод	0.10	—
1141	294104.98	1281454.94	Аналитический метод	0.10	—

1142	294122.17	1281465.16	Аналитический метод	0.10	—
1143	294117.06	1281473.76	Аналитический метод	0.10	—
1140	294099.87	1281463.54	Аналитический метод	0.10	—
1144	292770.05	1280908.01	Аналитический метод	0.10	—
1145	292775.16	1280899.41	Аналитический метод	0.10	—
1146	292792.36	1280909.63	Аналитический метод	0.10	—
1147	292787.25	1280918.23	Аналитический метод	0.10	—
1144	292770.05	1280908.01	Аналитический метод	0.10	—
1148	291477.14	1281154.43	Аналитический метод	0.10	—
1149	291482.24	1281145.83	Аналитический метод	0.10	—
1150	291499.44	1281156.05	Аналитический метод	0.10	—
1151	291494.33	1281164.64	Аналитический метод	0.10	—
1148	291477.14	1281154.43	Аналитический метод	0.10	—
1152	289772.17	1280831.39	Аналитический метод	0.10	—
1153	289767.06	1280839.98	Аналитический метод	0.10	—
1154	289749.86	1280829.76	Аналитический метод	0.10	—
1155	289754.97	1280821.17	Аналитический метод	0.10	—
1152	289772.17	1280831.39	Аналитический метод	0.10	—
1156	289247.29	1279273.29	Аналитический метод	0.10	—
1157	289252.40	1279264.69	Аналитический метод	0.10	—

1158	289269.59	1279274.91	Аналитический метод	0.10	—
1159	289264.48	1279283.51	Аналитический метод	0.10	—
1156	289247.29	1279273.29	Аналитический метод	0.10	—
1161	289450.05	1279072.29	Аналитический метод	0.10	—
1162	289455.16	1279063.69	Аналитический метод	0.10	—
1163	289472.35	1279073.91	Аналитический метод	0.10	—
1160	289467.24	1279082.51	Аналитический метод	0.10	—
1161	289450.05	1279072.29	Аналитический метод	0.10	—
1164	289269.07	1278215.70	Аналитический метод	0.10	—
1165	289274.18	1278207.11	Аналитический метод	0.10	—
1166	289291.37	1278217.32	Аналитический метод	0.10	—
1167	289286.26	1278225.92	Аналитический метод	0.10	—
1164	289269.07	1278215.70	Аналитический метод	0.10	—
1168	288788.33	1277562.76	Аналитический метод	0.10	—
1169	288793.44	1277554.16	Аналитический метод	0.10	—
1170	288810.64	1277564.38	Аналитический метод	0.10	—
1171	288805.53	1277572.97	Аналитический метод	0.10	—
1168	288788.33	1277562.76	Аналитический метод	0.10	—
1172	280903.51	1279094.85	Аналитический метод	0.10	—
1173	280902.97	1279084.86	Аналитический метод	0.10	—

1174	280922.94	1279083.78	Аналитический метод	0.10	—
1175	280923.48	1279093.76	Аналитический метод	0.10	—
1172	280903.51	1279094.85	Аналитический метод	0.10	—
1176	276313.65	1281267.92	Аналитический метод	0.10	—
1177	276313.10	1281257.93	Аналитический метод	0.10	—
1178	276333.08	1281256.85	Аналитический метод	0.10	—
1179	276333.62	1281266.83	Аналитический метод	0.10	—
1176	276313.65	1281267.92	Аналитический метод	0.10	—
1180	276233.34	1280549.79	Аналитический метод	0.10	—
1181	276233.34	1280564.82	Аналитический метод	0.10	—
1182	276219.78	1280564.82	Аналитический метод	0.10	—
1183	276219.78	1280549.79	Аналитический метод	0.10	—
1180	276233.34	1280549.79	Аналитический метод	0.10	—
1212	296271.57	1282234.71	Аналитический метод	0.10	—
1213	296270.58	1282232.97	Аналитический метод	0.10	—
1214	296272.31	1282231.98	Аналитический метод	0.10	—
1211	296273.30	1282233.72	Аналитический метод	0.10	—
1212	296271.57	1282234.71	Аналитический метод	0.10	—
1184	308872.32	1294857.69	Аналитический метод	0.10	—
1185	308853.70	1294759.43	Аналитический метод	0.10	—

1186	308935.89	1294763.80	Аналитический метод	0.10	—
1187	308932.88	1294748.76	Аналитический метод	0.10	—
1188	308968.38	1294743.56	Аналитический метод	0.10	—
1189	308732.31	1294496.00	Аналитический метод	0.10	—
1190	308649.64	1294494.67	Аналитический метод	0.10	—
1191	308647.11	1294494.63	Аналитический метод	0.10	—
1192	308717.16	1294427.24	Аналитический метод	0.10	—
1193	308751.27	1294393.01	Аналитический метод	0.10	—
1194	308749.88	1294480.42	Аналитический метод	0.10	—
1195	308976.29	1294718.53	Аналитический метод	0.10	—
1196	308981.52	1294720.21	Аналитический метод	0.10	—
1197	308989.74	1294718.65	Аналитический метод	0.10	—
1198	308993.56	1294738.80	Аналитический метод	0.10	—
1199	309029.61	1294731.74	Аналитический метод	0.10	—
1200	309031.10	1294739.60	Аналитический метод	0.10	—
1201	309023.24	1294741.09	Аналитический метод	0.10	—
1202	309024.57	1294747.23	Аналитический метод	0.10	—
1203	309100.32	1294712.72	Аналитический метод	0.10	—
1204	309118.93	1294810.98	Аналитический метод	0.10	—
1205	309037.45	1294806.65	Аналитический метод	0.10	—
1206	309040.70	1294821.64	Аналитический метод	0.10	—
1207	308950.73	1294837.99	Аналитический метод	0.10	—
1208	308947.79	1294823.30	Аналитический метод	0.10	—

1184	308872.32	1294857.69	Аналитический метод	0.10	—
1226	274774.47	1280811.25	Аналитический метод	0.10	—
1227	274812.08	1280852.78	Аналитический метод	0.10	—
1228	274950.18	1281301.09	Аналитический метод	0.10	—
1229	274922.57	1281279.38	Аналитический метод	0.10	—
1230	274794.27	1280862.92	Аналитический метод	0.10	—
1231	274775.18	1280841.84	Аналитический метод	0.10	—
1232	274738.24	1280801.03	Аналитический метод	0.10	—
1233	274738.03	1280771.58	Аналитический метод	0.10	—
1234	274739.10	1280772.18	Аналитический метод	0.10	—
1226	274774.47	1280811.25	Аналитический метод	0.10	—

3. Сведения о характерных точках части (частей) границы объекта

Обозначение характерных точек части границы	Координаты, м		Метод определения координат характерной точки	Средняя квадратическая погрешность положения характерной точки (Mt), м	Описание обозначения точки на местности (при наличии)
	X	Y			
1	2	3	4	5	6
Часть N 1					
—	—	—	—	—	—

Раздел 3

Сведения о местоположении измененных (уточненных) границ объекта

1. Система координат МСК-10 зона №1

2. Сведения о характерных точках границ объекта

Обозначение характерных точек границ	Существующие координаты, м		Измененные (уточненные) координаты, м		Метод определения координат характерной точки	Средняя квадратическая погрешность положения характерной точки	Описание обозначения точки на местности (при наличии)
	X	Y	X	Y			

ТЕКСТОВОЕ ОПИСАНИЕ
местоположения границ населенных пунктов,
территориальных зон



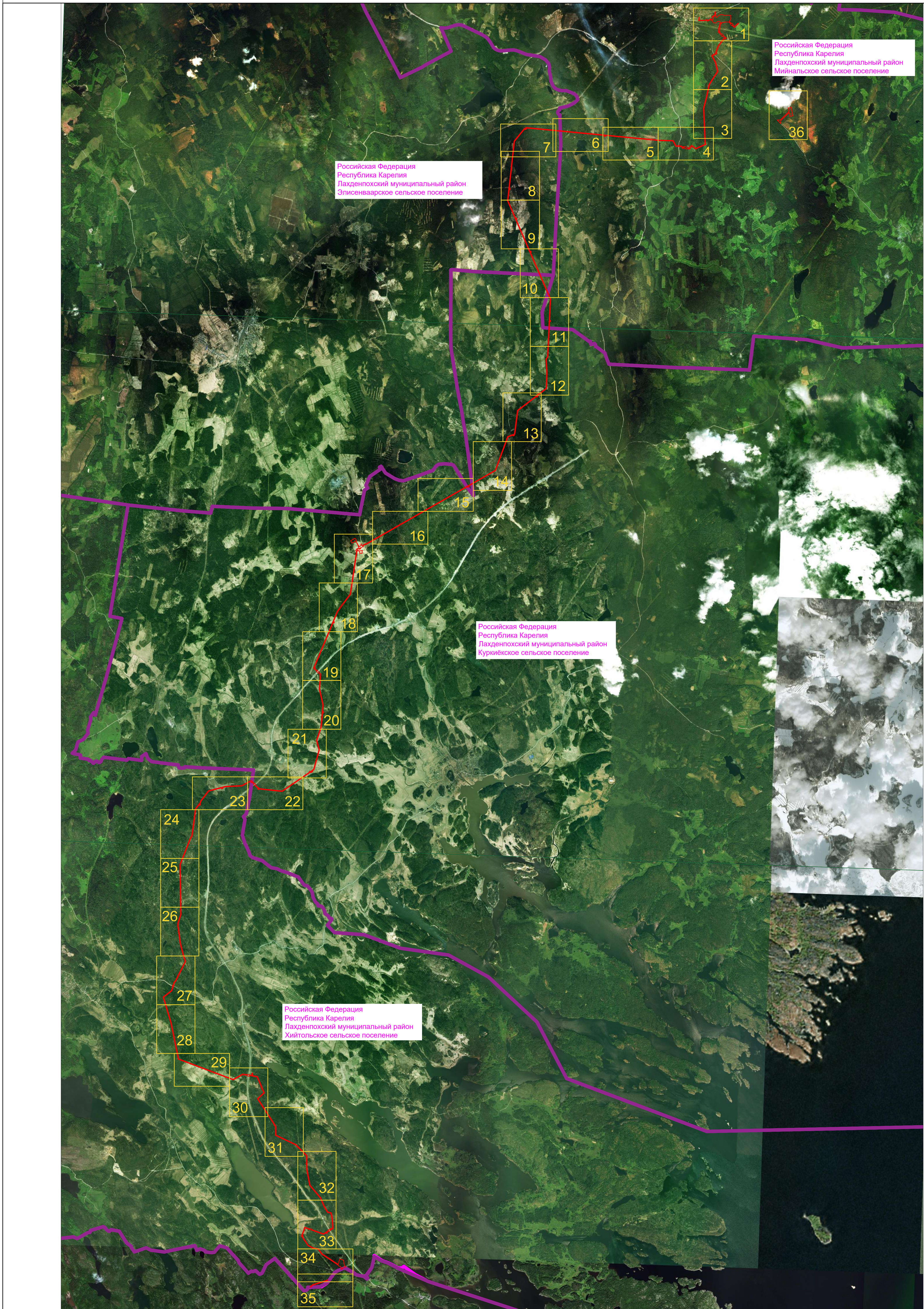

Прохождение границы		Описание прохождения границы
от точки	до точки	
1	2	3
2	2	—
1080	1080	—
1084	1084	—
1088	1088	—
1093	1093	—
1096	1096	—
1100	1100	—
1104	1104	—
1108	1108	—
1112	1112	—
1116	1116	—
1120	1120	—
1124	1124	—
1128	1128	—
1132	1132	—
1136	1136	—
1140	1140	—
1144	1144	—
1148	1148	—
1152	1152	—
1156	1156	—
1161	1161	—
1164	1164	—
1168	1168	—
1172	1172	—
1176	1176	—
1180	1180	—
1212	1212	—

<i>1184</i>	<i>1184</i>	—
<i>1226</i>	<i>1226</i>	—

Схема расположения границ публичного сервитута в отношении земель и земельных участков в целях строительства и эксплуатации
линейного объекта системы газоснабжения федерального значения «Газопровод-отвод и ГРС Ихала»
Обзорный план



Условные обозначения:

-  - область и номер выносного листа
-  - граница публичного сервитута
-  - границы административно-территориальных образований (муниципальных районов)
-  - границы административно-территориальных образований (городских/сельских поселений)

Масштаб 1:50000

Схема расположения границ публичного сервитута в отношении земель и земельных участков в целях строительства и эксплуатации
линейного объекта системы газоснабжения федерального значения «Газопровод-отвод и ГРС Ихала»

Российская Федерация
Республика Карелия
Лахденпохский муниципальный район
Мийнальское сельское поселение
Поселок Ихала

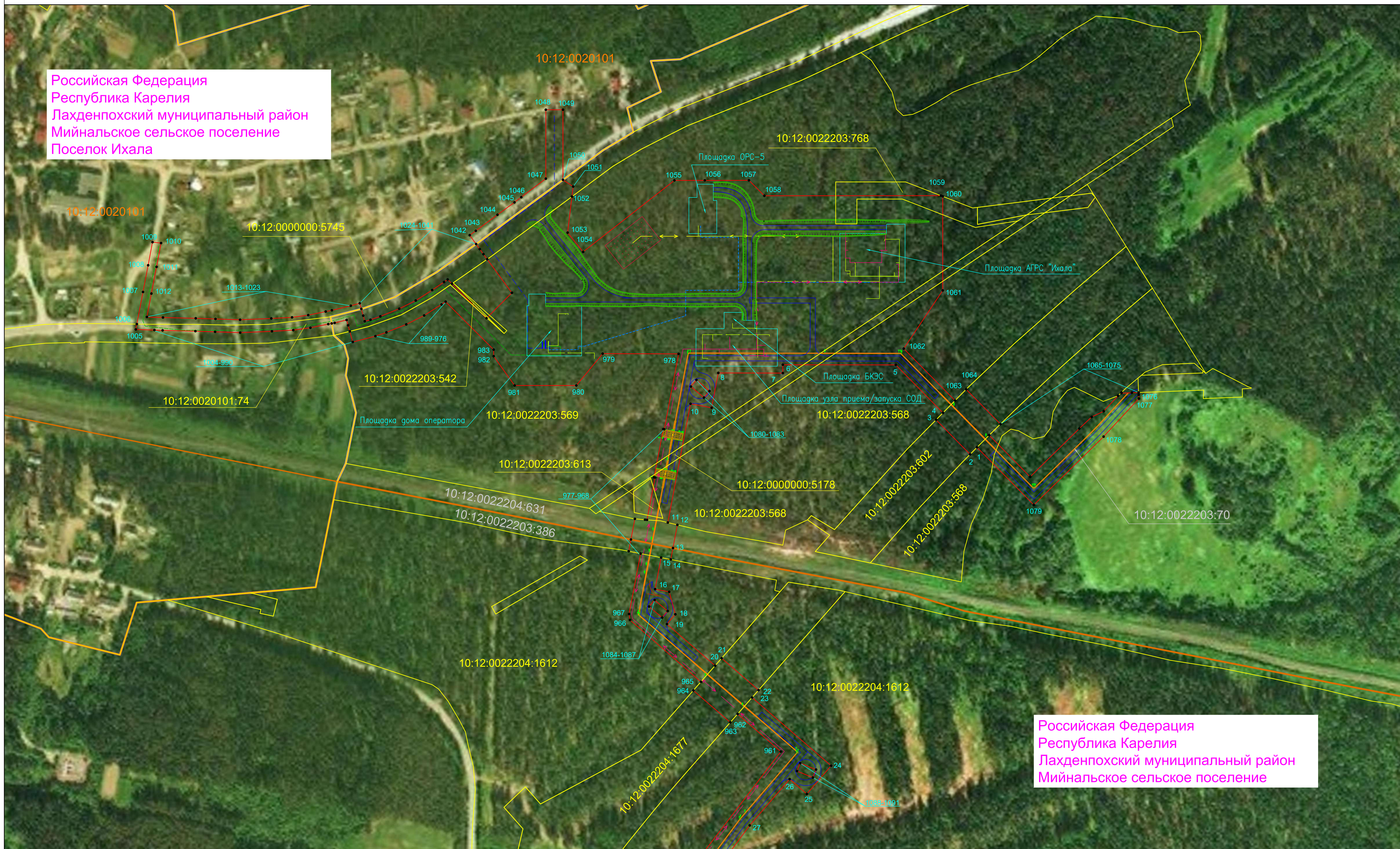

Российская Федерация
Республика Карелия
Лахденпохский муниципальный район
Мийнальское сельское поселение

Условные обозначения:

- граница публичного сервитута
- 1 - характеристическая точка границы публичного сервитута
- граница кадастрового квартала
- 10:12:0020101 - номер кадастрового квартала
- границы земельных участков, в отношении которых испрашивается публичный сервитут
- 10:12:0020101:74 - кадастровые номера земельных участков
- 10:12:0022203:70 - кадастровые номера земельных участков, сведения о местоположении которых отсутствуют в ЕГРН
- границы административно-территориальных образований (муниципальных районов)
- границы административно-территориальных образований (городских/сельских поселений)
- границы административно-территориальных образований (населенных пунктов)

- Проектируемый кабель ВОЛС
- Проектируемый кабель ЭС
- Проектируемый кабель ЭХЗ
- Проектируемый кабель АТХ
- Объекты капитального строительства входящие в состав линейного объекта
- Подъездная дорога к объектам капитального строительства
- Проектируемый газопровод

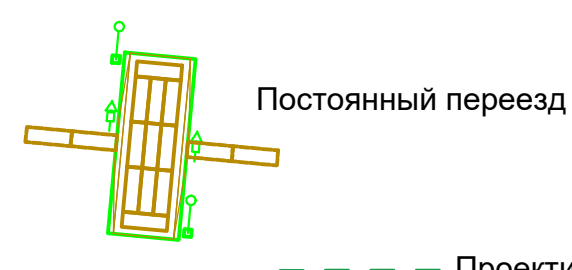

- Опознавательный знак
- Укрепление дна защитными бетонными матами УЗБГМ
- Проектируемые сети водоотведения
- Проектируемые сети водоснабжения

Масштаб 1:2000

Система координат МСК-10

Схема расположения границ публичного сервитута в отношении земель и земельных участков в целях строительства и эксплуатации
линейного объекта системы газоснабжения федерального значения
«Газопровод-отвод и ГРС Ихала»

Российская Федерация
Республика Карелия
Лахденпохский муниципальный район
Мийнальское сельское поселение

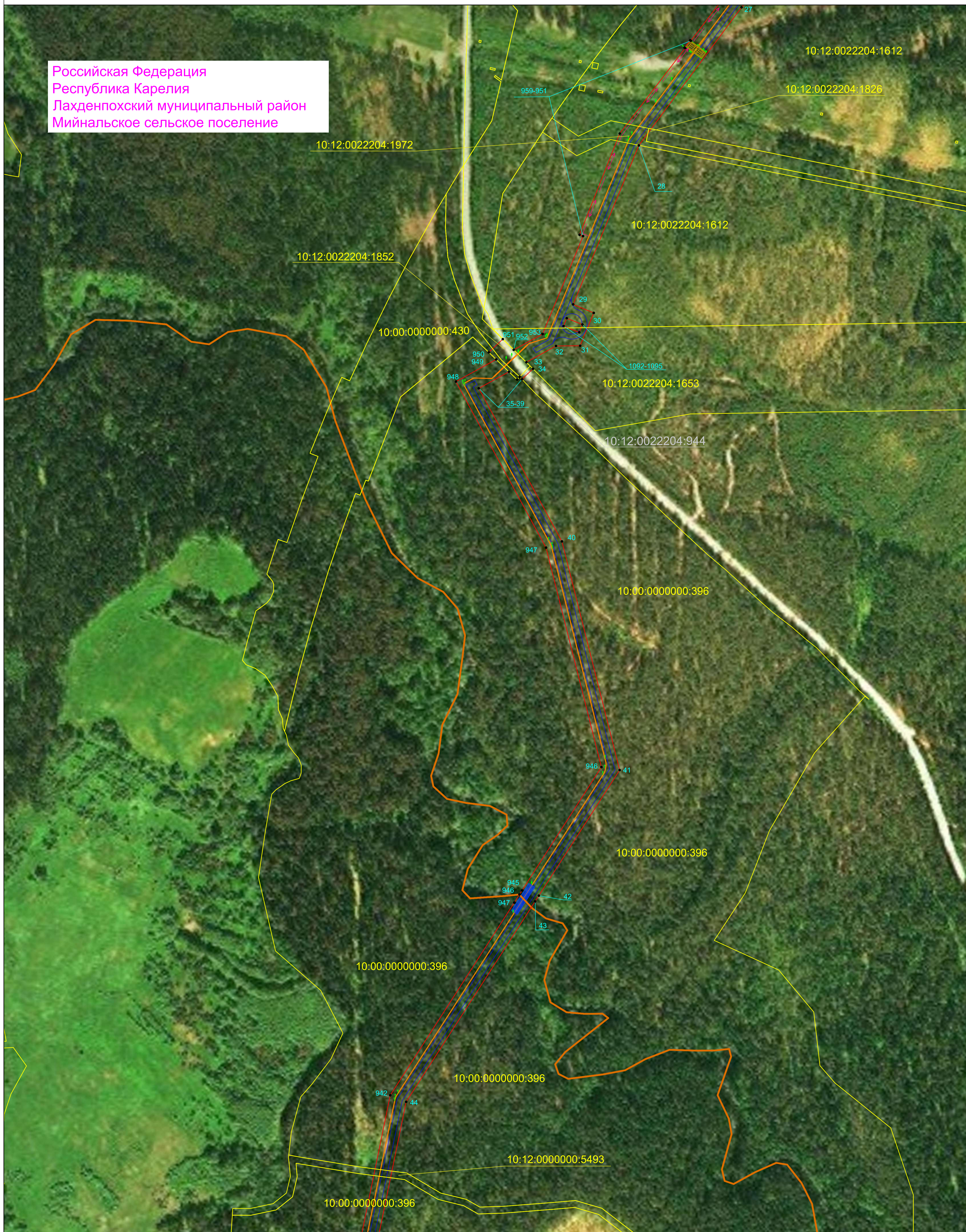

Условные обозначения:

- граница публичного сервитута
- 1 - характеристическая точка границы публичного сервитута
- граница кадастрового квартала
- номер кадастрового квартала
- границы земельных участков, в отношении которых испрашивается публичный сервитут
- кадастровые номера земельных участков
- кадастровые номера земельных участков, сведения о местоположении которых отсутствуют в ЕГРН
- границы административно-территориальных образований (муниципальных районов)
- границы административно-территориальных образований (городских/сельских поселений)
- границы административно-территориальных образований (населенных пунктов)

Масштаб 1:2000

- Проектируемый кабель ВОЛС
- Проектируемый кабель ЭС
- Проектируемый кабель ЭХЗ
- Проектируемый кабель АТХ
- Объекты капитального строительства входящие в состав линейного объекта
- Подъездная дорога к объектам капитального строительства
- Проектируемый газопровод

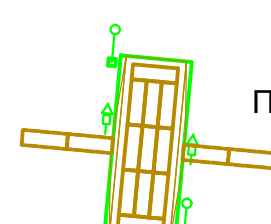

Постоянный переезд

Опознавательный знак

- Укрепление дна защитными бетонными матами УЗБГМ

Система координат МСК-10

Схема расположения границ публичного сервитута в отношении земель и земельных участков в целях строительства и эксплуатации
линейного объекта системы газоснабжения федерального значения

«Газопровод-отвод и ГРС Ихала»

Российская Федерация
Республика Карелия
Лахденпохский муниципальный район
Мийнальское сельское поселение



Условные обозначения:

- - граница публичного сервитута
- - характеристическая точка границы публичного сервитута
- - граница кадастрового квартала
- 10:12:0020101 - номер кадастрового квартала
- - границы земельных участков, в отношении которых испрашивается публичный сервитут
- 10:12:0020101:74 - кадастровые номера земельных участков
- 10:12:0022203:70 - кадастровые номера земельных участков, сведения о местоположении которых отсутствуют в ЕГРН
- - границы административно-территориальных образований (муниципальных районов)
- - границы административно-территориальных образований (городских/сельских поселений)
- - границы административно-территориальных образований (населенных пунктов)

Масштаб 1:2000

- - Проектируемый кабель ВОЛС
- - Проектируемый кабель ЭС
- - Проектируемый кабель ЭХЗ
- - Проектируемый кабель АТХ
- - Объекты капитального строительства входящие в состав линейного объекта
- - Подъездная дорога к объектам капитального строительства
- - Проектируемый газопровод

Опознавательный знак

- - Укрепление дна защитными бетонными матами УЗБГМ

Постоянный переезд

Система координат МСК-10

Схема расположения границ публичного сервитута в отношении земель и земельных участков в целях строительства и эксплуатации
линейного объекта системы газоснабжения федерального значения «Газопровод-отвод и ГРС Ихала»

Российская Федерация
Республика Карелия
Лахденпохский муниципальный район
Мийнальское сельское поселение

10:00:0000000:396

10:12:051301:1003

10:12:0051301:2402

10:12:0051301:2634

10:12:0051301:2451

10:12:0051301:2401

10:12:0051301:2401

10:12:0051301:2401

10:12:0000000:5741

Условные обозначения:

- граница публичного сервитута
- 1 - характеристическая точка границы публичного сервитута
- граница кадастрового квартала
- 10:12:0020101 - номер кадастрового квартала
- границы земельных участков, в отношении которых испрашивается публичный сервитут
- 10:12:0020101:74 - кадастровые номера земельных участков
- 10:12:0022203:70 - кадастровые номера земельных участков, сведения о местоположении которых отсутствуют в ЕГРН
- границы административно-территориальных образований (муниципальных районов)
- границы административно-территориальных образований (городских/сельских поселений)
- границы административно-территориальных образований (населенных пунктов)

- Проектируемый кабель ВОЛС
- Проектируемый кабель ЭС
- Проектируемый кабель ЭХЗ
- Проектируемый кабель АТХ
- Объекты капитального строительства входящие в состав линейного объекта
- Подъездная дорога к объектам капитального строительства
- Проектируемый газопровод

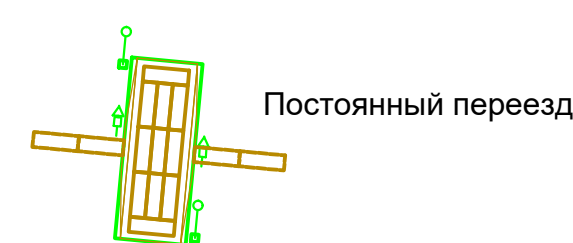

Масштаб 1:2000

- Оповестительный знак
- ▤ Укрепление дна защитными бетонными матами УЗБГМ

Система координат МСК-10

Схема расположения границ публичного сервитута в отношении земель и земельных участков в целях строительства и эксплуатации
линейного объекта системы газоснабжения федерального значения «Газопровод-отвод и ГРС Ихала»

Российская Федерация
Республика Карелия
Лахденпохский муниципальный район
Мийнальское сельское поселение

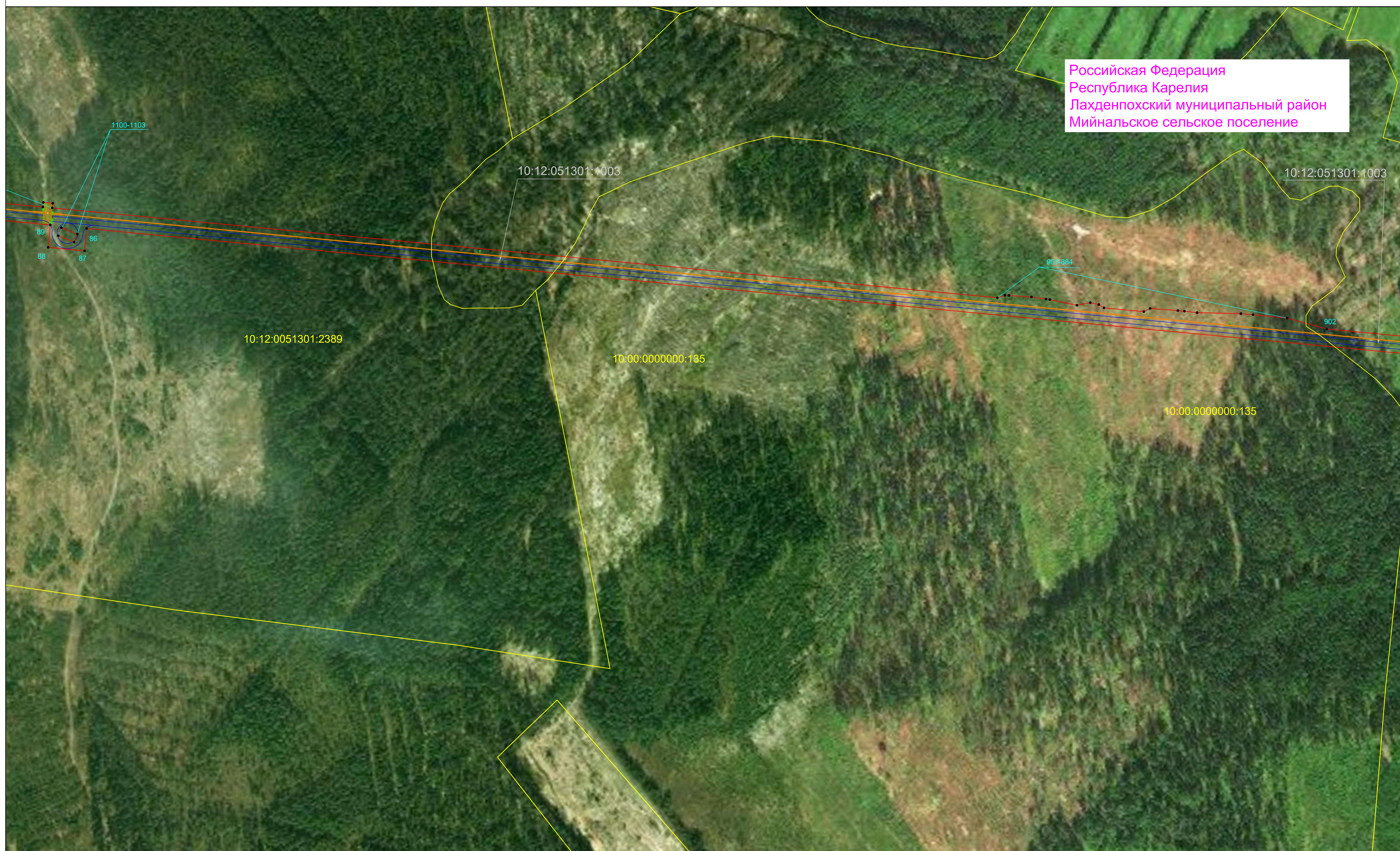

Условные обозначения:

- - граница публичного сервитута
- 1 - характеристическая точка границы публичного сервитута
- - граница кадастрового квартала
- 10:12:0020101 - номер кадастрового квартала
- - границы земельных участков, в отношении которых испрашивается публичный сервитут
- 10:12:0020101:74 - кадастровые номера земельных участков
- 10:12:0022203:70 - кадастровые номера земельных участков, сведения о местоположении которых отсутствуют в ЕГРН
- - границы административно-территориальных образований (муниципальных районов)
- - границы административно-территориальных образований (городских/сельских поселений)
- - границы административно-территориальных образований (населенных пунктов)

- Проектируемый кабель ВОЛС
- Проектируемый кабель ЭС
- Проектируемый кабель ЭХЗ
- Проектируемый кабель АТХ
- Объекты капитального строительства входящие в состав линейного объекта
- Подъездная дорога к объектам капитального строительства
- Проектируемый газопровод

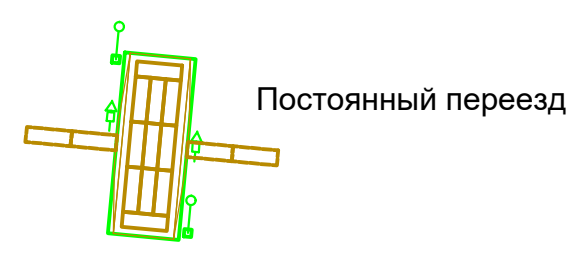

Масштаб 1:2000

- Оознавательный знак
- ▭ Укрепление дна защитными бетонными матами УЗБГМ

Система координат МСК-10

Схема расположения границ публичного сервитута в отношении земель и земельных участков в целях строительства и эксплуатации
линейного объекта системы газоснабжения федерального значения «Газопровод-отвод и ГРС Ихала»

Российская Федерация
Республика Карелия
Лахденпохский
муниципальный район
Элисенваарское
сельское
поселение

Российская Федерация
Республика Карелия
Лахденпохский муниципальный район
Мийнальское сельское поселение



Условные обозначения:

- - граница публичного сервитута
- 1 - характеристическая точка границы публичного сервитута
- граница кадастрового квартала
- 10:12:0020101 - номер кадастрового квартала
- границы земельных участков, в отношении которых испрашивается публичный сервитут
- 10:12:0020101:74 - кадастровые номера земельных участков
- 10:12:0022203:70 - кадастровые номера земельных участков, сведения о местоположении которых отсутствуют в ЕГРН
- границы административно-территориальных образований (муниципальных районов)
- границы административно-территориальных образований (городских/сельских поселений)
- границы административно-территориальных образований (населенных пунктов)

- Проектируемый кабель ВОЛС
- Проектируемый кабель ЭС
- Проектируемый кабель ЭХЗ
- Проектируемый кабель АТХ
- Объекты капитального строительства входящие в состав линейного объекта
- Подъездная дорога к объектам капитального строительства
- Проектируемый газопровод



Масштаб 1:2000

- Оознавательный знак
- Укрепление дна защитными бетонными матами УЗБГМ

Система координат МСК-10

Схема расположения границ публичного сервитута в отношении земель и земельных участков в целях строительства и эксплуатации
линейного объекта системы газоснабжения федерального значения «Газопровод-отвод и ГРС Ихала»

Российская Федерация
Республика Карелия
Лахденпохский муниципальный район
Элисенваарское сельское поселение

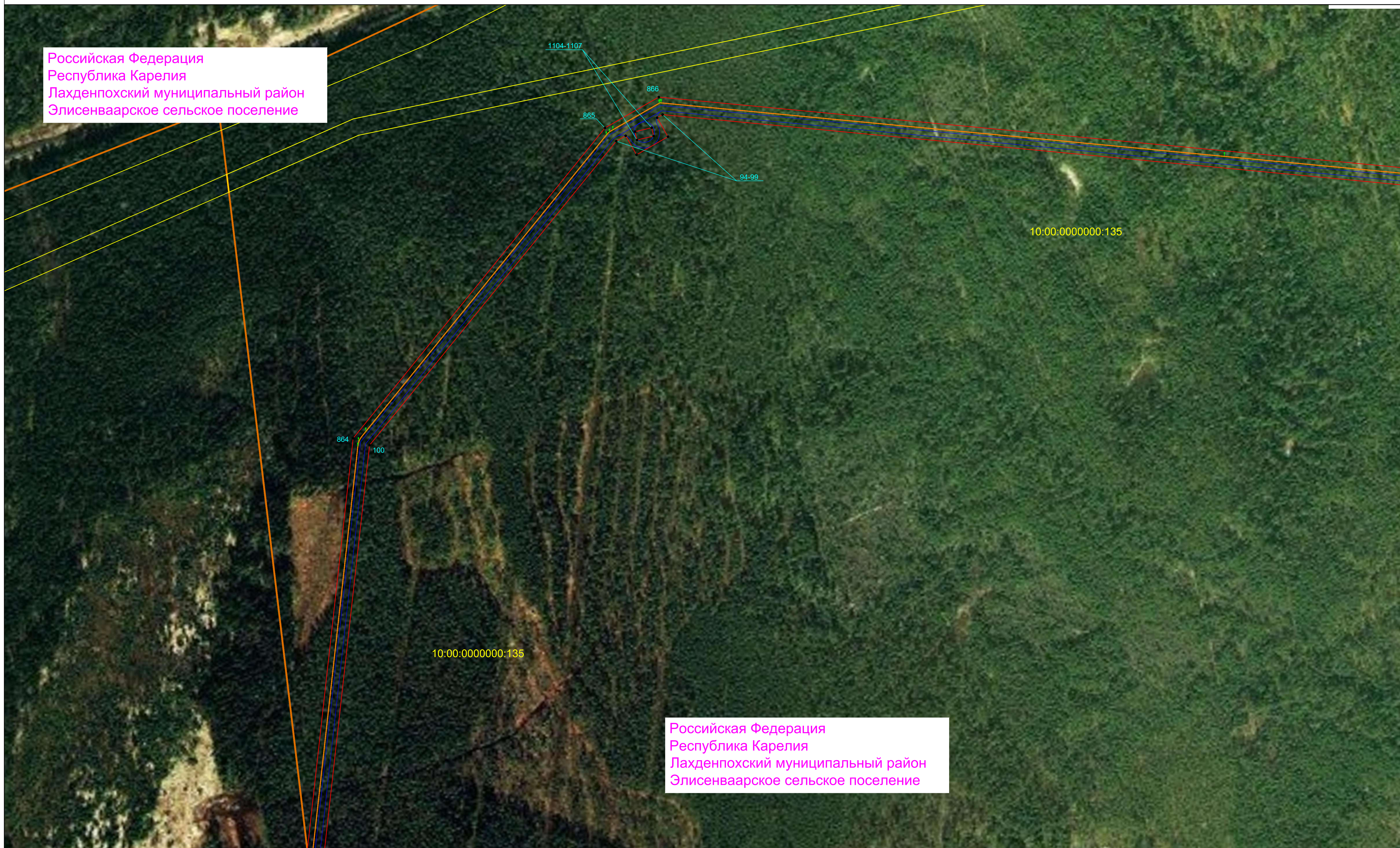

Российская Федерация
Республика Карелия
Лахденпохский муниципальный район
Элисенваарское сельское поселение

Условные обозначения:

- - граница публичного сервитута
- 1 - характеристическая точка границы публичного сервитута
- - граница кадастрового квартала
- 10:12:0020101 - номер кадастрового квартала
- - границы земельных участков, в отношении которых испрашивается публичный сервитут
- 10:12:0020101:74 - кадастровые номера земельных участков
- 10:12:0022203:70 - кадастровые номера земельных участков, сведения о местоположении которых отсутствуют в ЕГРН
- - границы административно-территориальных образований (муниципальных районов)
- - границы административно-территориальных образований (городских/сельских поселений)
- - границы административно-территориальных образований (населенных пунктов)

- Проектируемый кабель ВОЛС
- Проектируемый кабель ЭС
- Проектируемый кабель ЭХЗ
- Проектируемый кабель АТХ
- Объекты капитального строительства входящие в состав линейного объекта
- Подъездная дорога к объектам капитального строительства
- Проектируемый газопровод

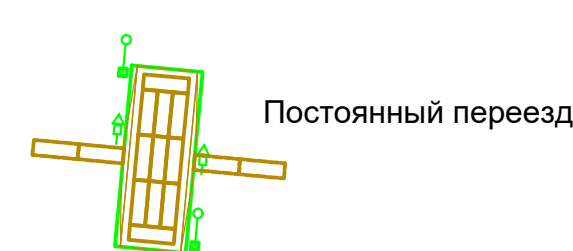

Масштаб 1:2000

- Оознавательный знак
- Укрепление дна защитными бетонными матами УЗБГМ

Система координат МСК-10

Схема расположения границ публичного сервитута в отношении земель и земельных участков в целях строительства и эксплуатации
линейного объекта системы газоснабжения федерального значения
«Газопровод-отвод и ГРС Ихала»

Российская Федерация
Республика Карелия
Лахденпохский муниципальный район
Элисенваарское сельское поселение

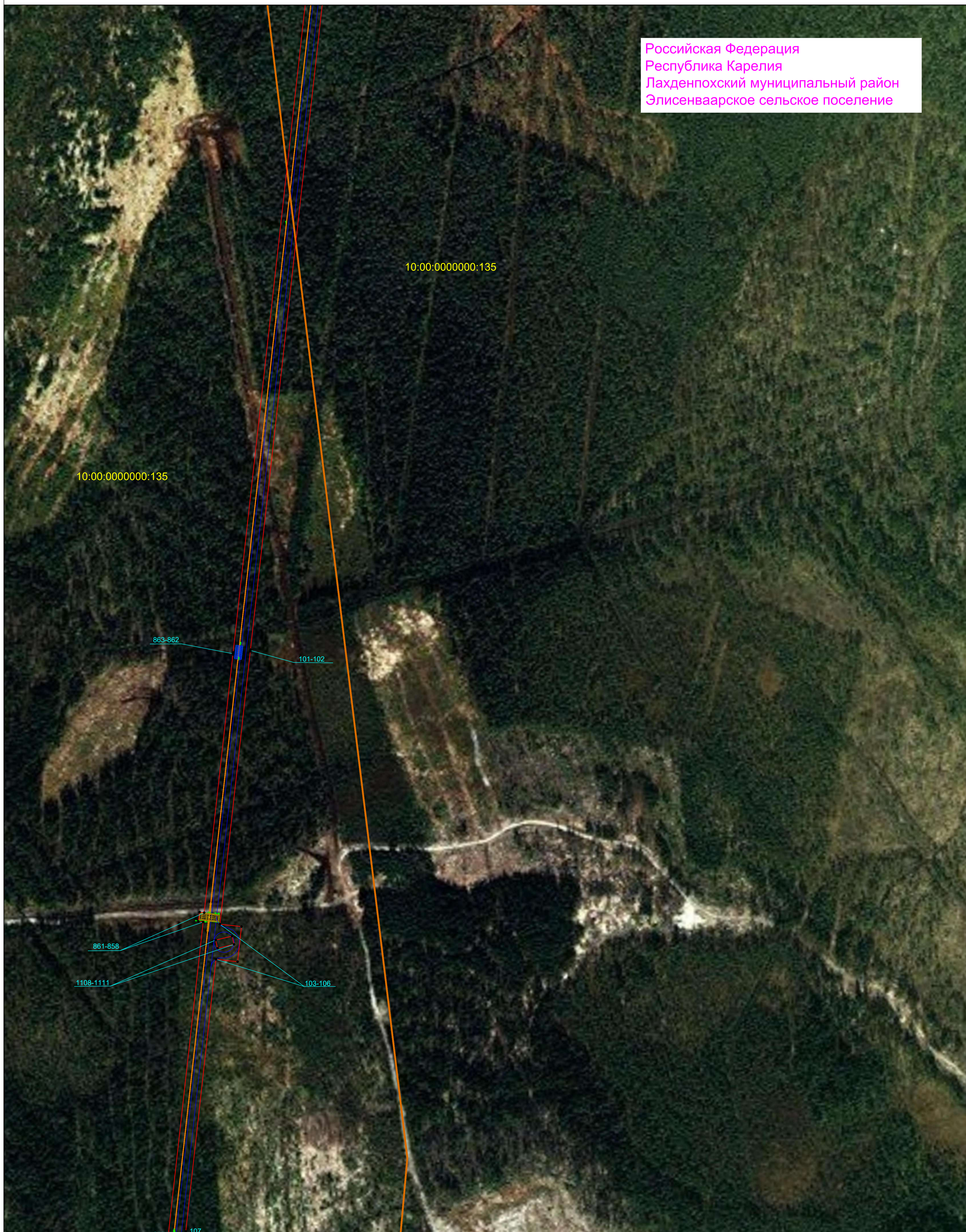

Условные обозначения:

- граница публичного сервитута
- характеристическая точка границы публичного сервитута
- граница кадастрового квартала
- 10.12.0020101 - номер кадастрового квартала
- границы земельных участков, в отношении которых испрашивается публичный сервитут
- 10.12.0020101:74 - кадастровые номера земельных участков
- 10.12.0022203:70 - кадастровые номера земельных участков, сведения о местоположении которых отсутствуют в ЕГРН
- границы административно-территориальных образований (муниципальных районов)
- границы административно-территориальных образований (городских/сельских поселений)
- границы административно-территориальных образований (населенных пунктов)

Масштаб 1:2000

- Проектируемый кабель ВОЛС
- Проектируемый кабель ЭС
- Проектируемый кабель ЭХЗ
- Проектируемый кабель АТХ
- Объекты капитального строительства входящие в состав линейного объекта
- Подъездная дорога к объектам капитального строительства
- Проектируемый газопровод

Опознавательный знак

- Укрепление дна защитными бетонными матами УЗБГМ

Постоянный переезд

Система координат МСК-10

Формат А1 Лист 8 Листов 36

Схема расположения границ публичного сервитута в отношении земель и земельных участков в целях строительства и эксплуатации
 линейного объекта системы газоснабжения федерального значения
 «Газопровод-отвод и ГРС Ихала»

Российская Федерация
 Республика Карелия
 Лахденпохский муниципальный район
 Элисенваарское сельское поселение

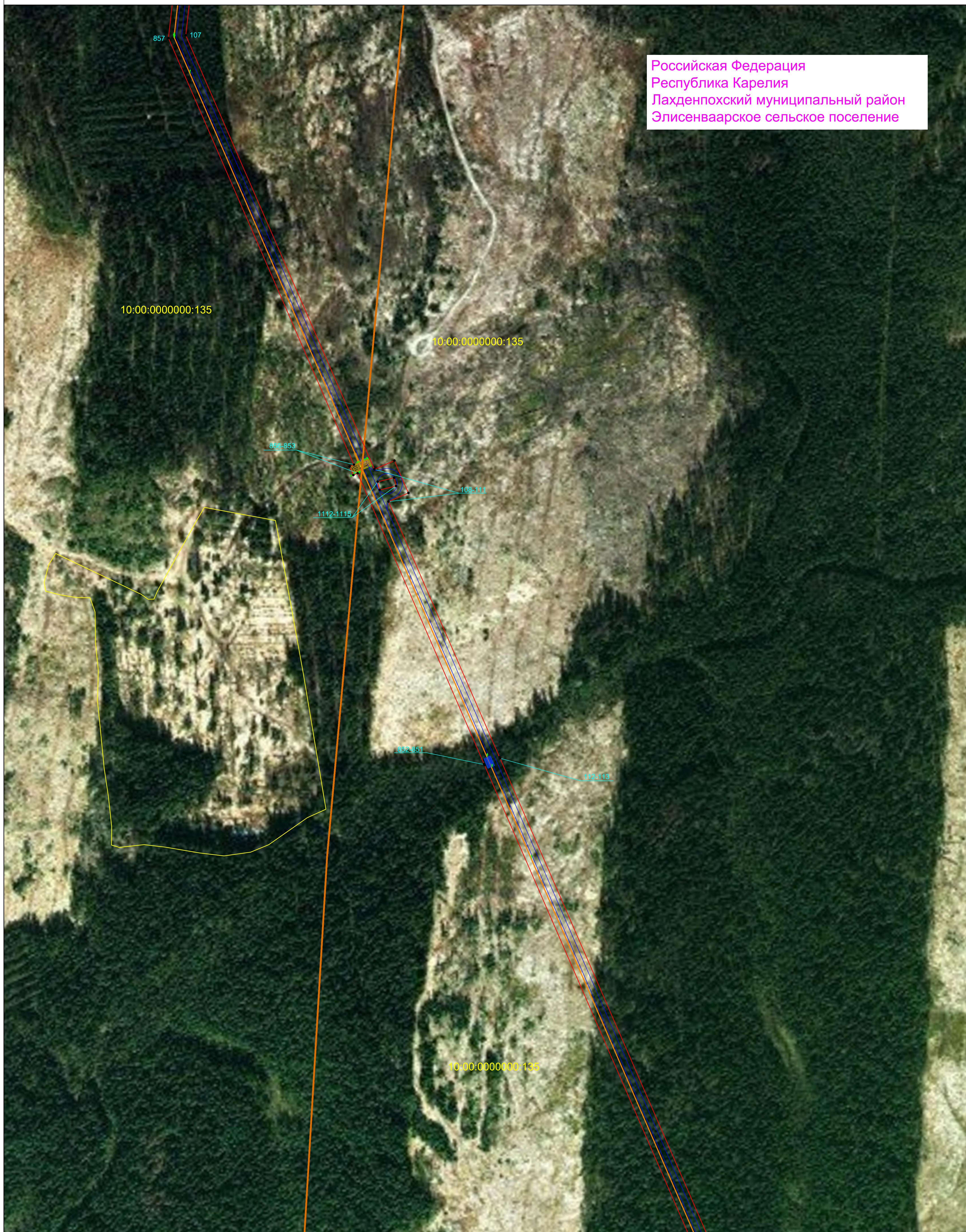

Условные обозначения:

- граница публичного сервитута
- 1 - характеристическая точка границы публичного сервитута
- граница кадастрового квартала
- 10:12:0020101 - номер кадастрового квартала
- границы земельных участков, в отношении которых испрашивается публичный сервитут
- 10:12:0020101:74 - кадастровые номера земельных участков
- 10:12:0022203:70 - кадастровые номера земельных участков, сведения о местоположении которых отсутствуют в ЕГРН
- границы административно-территориальных образований (муниципальных районов)
- границы административно-территориальных образований (городских/сельских поселений)
- границы административно-территориальных образований (населенных пунктов)

Масштаб 1:2000

- Проектируемый кабель ВОЛС
- Проектируемый кабель ЭС
- Проектируемый кабель ЭХЗ
- Проектируемый кабель АТХ
- Объекты капитального строительства входящие в состав линейного объекта
- Подъездная дорога к объектам капитального строительства
- Проектируемый газопровод

Опознавательный знак

- Укрепление дна защитными бетонными матами УЗБГМ

Система координат МСК-10

Постоянный переезд

Схема расположения границ публичного сервитута в отношении земель и земельных участков в целях строительства и эксплуатации
 линейного объекта системы газоснабжения федерального значения
 «Газопровод-отвод и ГРС Ихала»

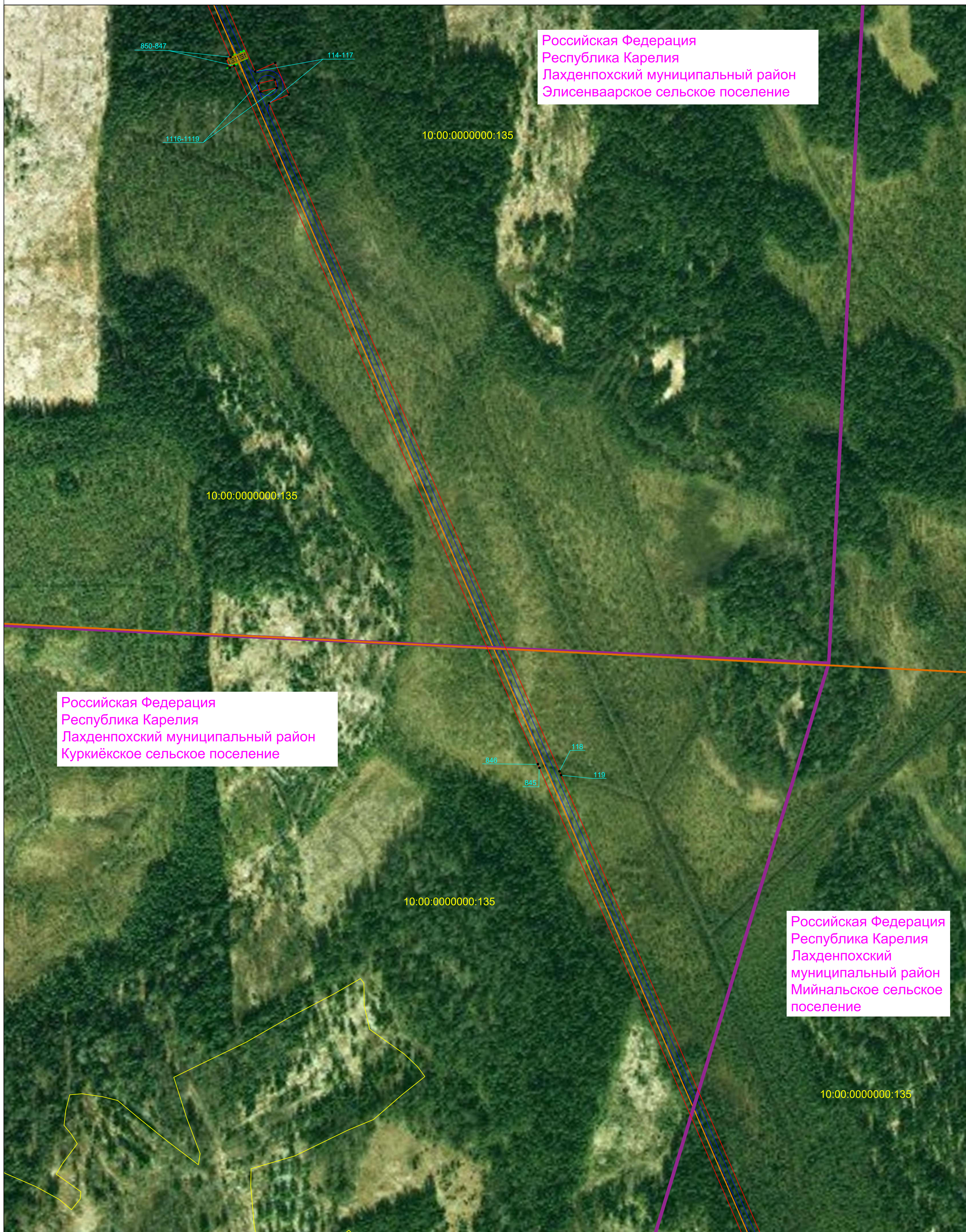

Российская Федерация
 Республика Карелия
 Лахденпохский муниципальный район
 Элисенваарское сельское поселение

Российская Федерация
 Республика Карелия
 Лахденпохский муниципальный район
 Куркиёкское сельское поселение

Российская Федерация
 Республика Карелия
 Лахденпохский муниципальный район
 Мийнальское сельское поселение

Условные обозначения:

- граница публичного сервитута
- характерная точка границы публичного сервитута
- граница кадастрового квартала
- номер кадастрового квартала
- границы земельных участков, в отношении которых испрашивается публичный сервитут
- кадастровые номера земельных участков
- кадастровые номера земельных участков, сведения о местоположении которых отсутствуют в ЕГРН
- границы административно-территориальных образований (муниципальных районов)
- границы административно-территориальных образований (городских/сельских поселений)
- границы административно-территориальных образований (населенных пунктов)

Масштаб 1:2000

- Проектируемый кабель ВОЛС
- Проектируемый кабель ЭС
- Проектируемый кабель ЭХЗ
- Проектируемый кабель АТХ
- Объекты капитального строительства входящие в состав линейного объекта
- Подъездная дорога к объектам капитального строительства
- Проектируемый газопровод

Опознавательный знак

- Укрепление дна защитными бетонными матами УЗБГМ

Постоянный переезд

Система координат МСК-10

Формат А1 Лист 10 Листов 36

Схема расположения границ публичного сервитута в отношении земель и земельных участков в целях строительства и эксплуатации
 линейного объекта системы газоснабжения федерального значения
 «Газопровод-отвод и ГРС Ихала»

Российская Федерация
 Республика Карелия
 Лахденпохский муниципальный район
 Куркиёкское сельское поселение

Российская Федерация
 Республика Карелия
 Лахденпохский муниципальный район
 Мийнальское сельское поселение

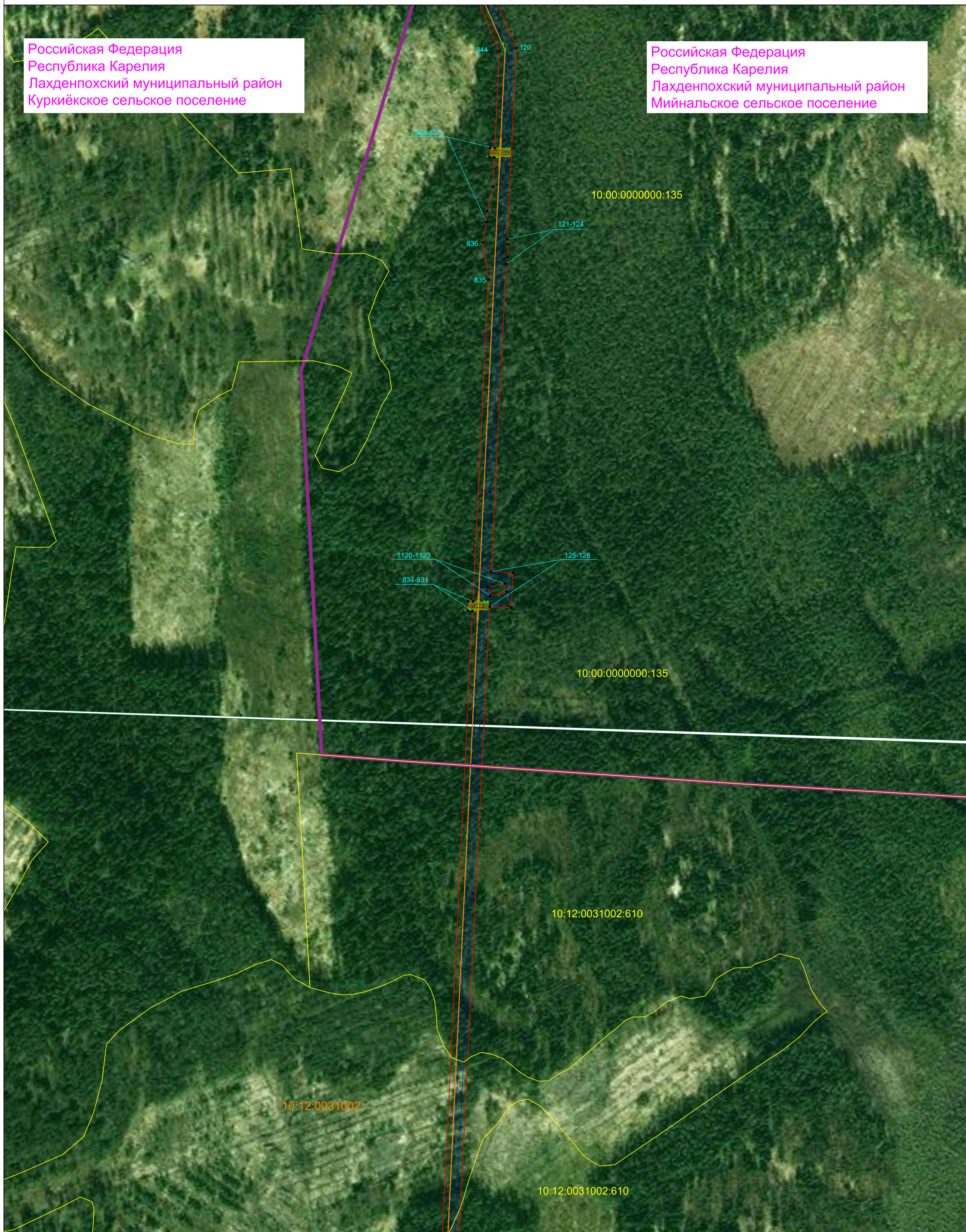

Условные обозначения:

- граница публичного сервитута
- характеристическая точка границы публичного сервитута
- граница кадастрового квартала
- 10:12:0020101 - номер кадастрового квартала
- границы земельных участков, в отношении которых испрашивается публичный сервитут
- 10:12:0020101:74 - кадастровые номера земельных участков
- 10:12:0022203:70 - кадастровые номера земельных участков, сведения о местоположении которых отсутствуют в ЕГРН
- границы административно-территориальных образований (муниципальных районов)
- границы административно-территориальных образований (городских/сельских поселений)
- границы административно-территориальных образований (населенных пунктов)

Масштаб 1:2000

- Проектируемый кабель ВОЛС
- Проектируемый кабель ЭС
- Проектируемый кабель ЭХЗ
- Проектируемый кабель АТХ
- Объекты капитального строительства входящие в состав линейного объекта
- Подъездная дорога к объектам капитального строительства
- Проектируемый газопровод

Опознавательный знак

- Укрепление дна защитными бетонными матами УЗБГМ

Постоянный переезд

Система координат МСК-10

Формат А1 Лист 11 Листов 36

Схема расположения границ публичного сервитута в отношении земель и земельных участков в целях строительства и эксплуатации
линейного объекта системы газоснабжения федерального значения
«Газопровод-отвод и ГРС Ихала»

Российская Федерация
Республика Карелия
Лахденпохский муниципальный район
Куркиёкское сельское поселение



<p>Условные обозначения:</p> <ul style="list-style-type: none"> — - граница публичного сервитута • - характеристическая точка границы публичного сервитута — - граница кадастрового квартала 10:12:0020101 - номер кадастрового квартала — - границы земельных участков, в отношении которых испрашивается публичный сервитут 10:12:0020101:74 - кадастровые номера земельных участков 10:12:0022203:70 - кадастровые номера земельных участков, сведения о местоположении которых отсутствуют в ЕГРН — - границы административно-территориальных образований (муниципальных районов) — - границы административно-территориальных образований (городских/сельских поселений) — - границы административно-территориальных образований (населенных пунктов) 		<p align="center">Масштаб 1:2000</p> <ul style="list-style-type: none"> — - Проектируемый кабель ВОЛС — - Проектируемый кабель ЭС — - Проектируемый кабель ЭХЗ — - Проектируемый кабель АТХ — - Объекты капитального строительства входящие в состав линейного объекта — - Подъездная дорога к объектам капитального строительства — - Проектируемый газопровод 		<p align="center">Опознавательный знак</p> <ul style="list-style-type: none"> □ - Укрепление дна защитными бетонными матами УЗБГМ 	
		<p align="center">Постоянный переезд</p>			

Система координат МСК-10

Схема расположения границ публичного сервитута в отношении земель и земельных участков в целях строительства и эксплуатации
 линейного объекта системы газоснабжения федерального значения
 «Газопровод-отвод и ГРС Ихала»

Российская Федерация
 Республика Карелия
 Лахденпохский муниципальный район
 Куркиёкское сельское поселение

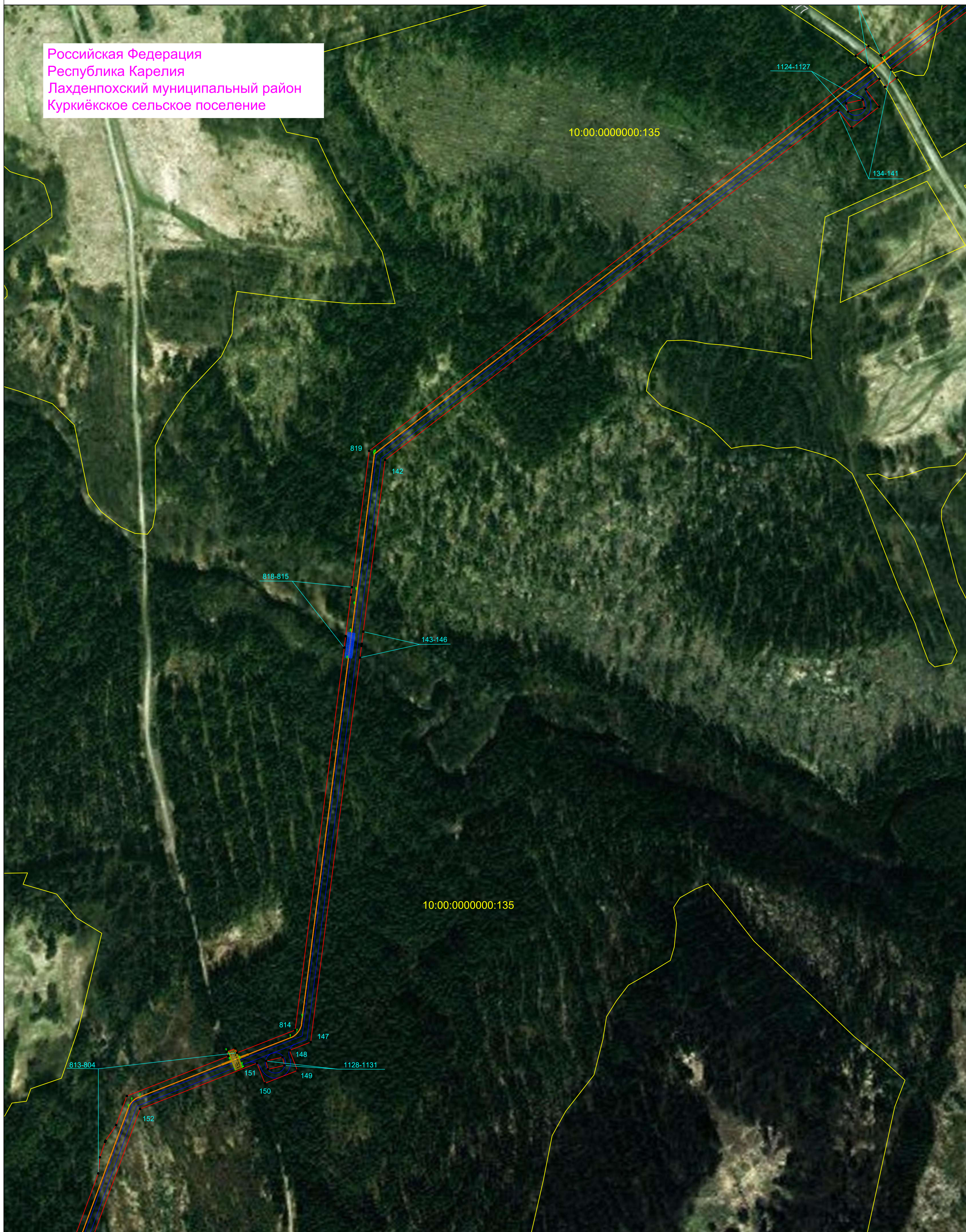

- Условные обозначения:**
- - граница публичного сервитута
 - 1 - характеристическая точка границы публичного сервитута
 - - граница кадастрового квартала
 - 10:12:0020101 - номер кадастрового квартала
 - - границы земельных участков, в отношении которых испрашивается публичный сервитут
 - 10:12:0020101:74 - кадастровые номера земельных участков
 - 10:12:0022203:70 - кадастровые номера земельных участков, сведения о местоположении которых отсутствуют в ЕГРН
 - - границы административно-территориальных образований (муниципальных районов)
 - - границы административно-территориальных образований (городских/сельских поселений)
 - - границы административно-территориальных образований (населенных пунктов)

- Масштаб 1:2000**
- - Проектируемый кабель ВОЛС
 - - Проектируемый кабель ЭС
 - - Проектируемый кабель ЭХЗ
 - - Проектируемый кабель АТХ
 - - Объекты капитального строительства входящие в состав линейного объекта
 - - Подъездная дорога к объектам капитального строительства
 - - Проектируемый газопровод

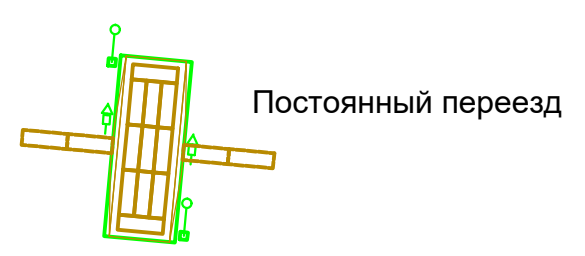

- Система координат МСК-10**
- - Оознавательный знак
 - - Укрепление дна защитными бетонными матами УЗБГМ

Схема расположения границ публичного сервитута в отношении земель и земельных участков в целях строительства и эксплуатации
 линейного объекта системы газоснабжения федерального значения
 «Газопровод-отвод и ГРС Ихала»

Российская Федерация
 Республика Карелия
 Лахденпохский муниципальный район
 Куркиёкское сельское поселение

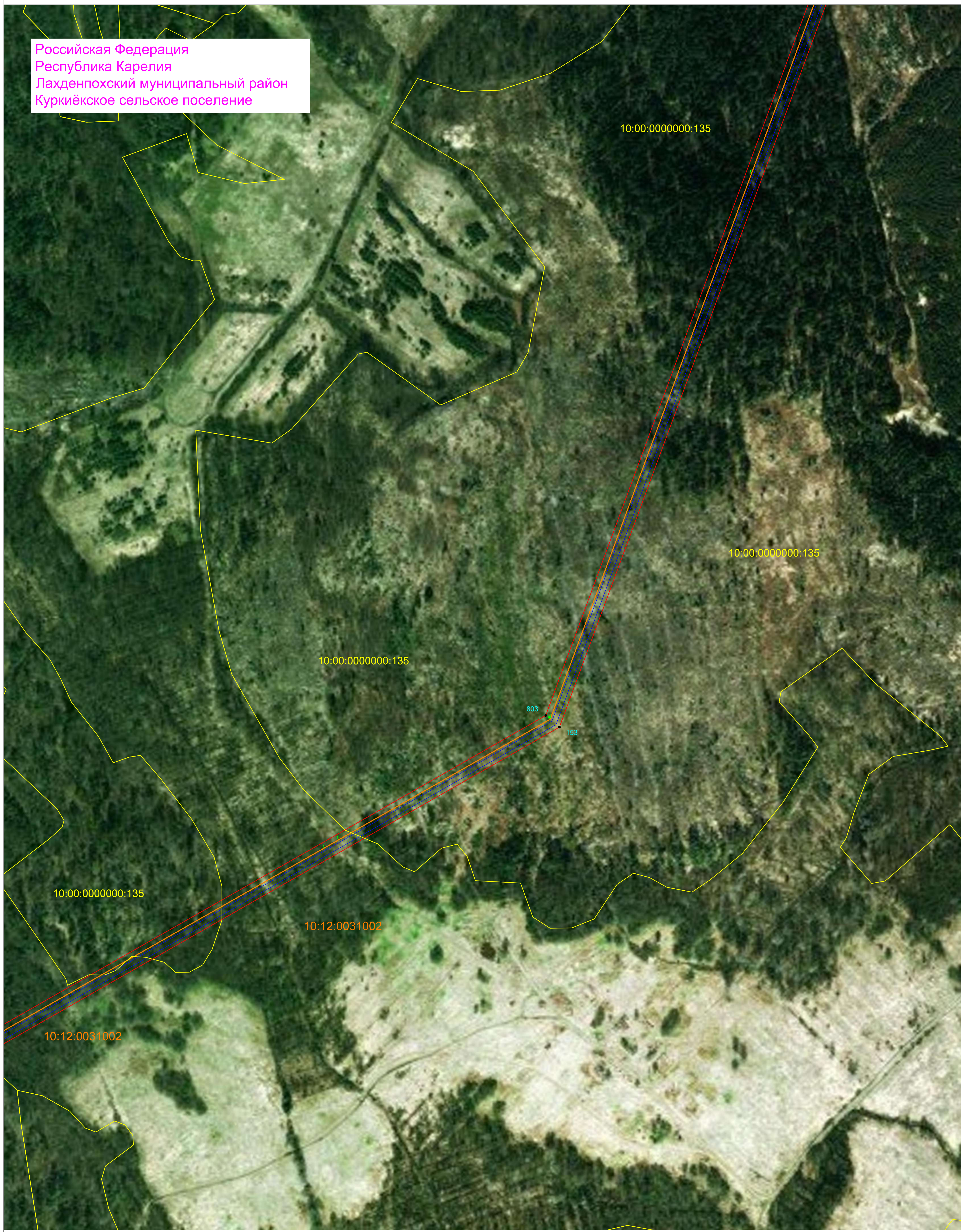

Условные обозначения:

- граница публичного сервитута
- характеристическая точка границы публичного сервитута
- граница кадастрового квартала
- 10.12.0020101 - номер кадастрового квартала
- границы земельных участков, в отношении которых испрашивается публичный сервитут
- 10.12.0020101.74 - кадастровые номера земельных участков
- 10.12.0022203.70 - кадастровые номера земельных участков, сведения о местоположении которых отсутствуют в ЕГРН
- границы административно-территориальных образований (муниципальных районов)
- границы административно-территориальных образований (городских/сельских поселений)
- границы административно-территориальных образований (населенных пунктов)

Масштаб 1:2000

- Проектируемый кабель ВОЛС
- Проектируемый кабель ЭС
- Проектируемый кабель ЭХЗ
- Проектируемый кабель АТХ
- Объекты капитального строительства входящие в состав линейного объекта
- Подъездная дорога к объектам капитального строительства
- Проектируемый газопровод

Постоянный переезд

- Опознавательный знак
- Укрепление дна защитными бетонными матами УЗБГМ

Система координат МСК-10

Формат А1 Лист 14 Листов 36

Схема расположения границ публичного сервитута в отношении земель и земельных участков в целях строительства и эксплуатации
линейного объекта системы газоснабжения федерального значения «Газопровод-отвод и ГРС Ихала»



Российская Федерация
Республика Карелия
Лахденпохский муниципальный район
Куркиёвское сельское поселение

Российская Федерация
Республика Карелия
Лахденпохский МР
Элисенваарское СП

10:12:0031002:626

10:12:0031002

10:12:0031002:626

10:12:0031002

10:12:0031002:626

10:12:0031002:658

10:12:0031002

802-799

1132-1135

154-157

Условные обозначения:

- граница публичного сервитута
- 1 - характеристическая точка границы публичного сервитута
- граница кадастрового квартала
- 10:12:0020101 - номер кадастрового квартала
- границы земельных участков, в отношении которых испрашивается публичный сервитут
- 10:12:0020101:74 - кадастровые номера земельных участков
- 10:12:0022203:70 - кадастровые номера земельных участков, сведения о местоположении которых отсутствуют в ЕГРН
- границы административно-территориальных образований (муниципальных районов)
- границы административно-территориальных образований (городских/сельских поселений)
- границы административно-территориальных образований (населенных пунктов)

- Проектируемый кабель ВОЛС
- Проектируемый кабель ЭС
- Проектируемый кабель ЭХЗ
- Проектируемый кабель АТХ
- Объекты капитального строительства входящие в состав линейного объекта
- Подъездная дорога к объектам капитального строительства
- Проектируемый газопровод



Масштаб 1:2000

- Опознавательный знак
- Укрепление дна защитными бетонными матами УЗБГМ

Система координат МСК-10

Схема расположения границ публичного сервитута в отношении земель и земельных участков в целях строительства и эксплуатации
линейного объекта системы газоснабжения федерального значения «Газопровод-отвод и ГРС Ихала»

Российская Федерация
Республика Карелия
Лахденпохский муниципальный район
Куркиёкское сельское поселение

10:12.0031002.626

799-784

158
159

160
161
162

10:12.0031002.626

782
783

163
164

10:12.0031002.626

10:12.0031002

Условные обозначения:

- - граница публичного сервитута
- 1 - характеристическая точка границы публичного сервитута
- - граница кадастрового квартала
- 10:12.0020101 - номер кадастрового квартала
- - границы земельных участков, в отношении которых испрашивается публичный сервитут
- 10:12.002010174 - кадастровые номера земельных участков
- 10:12.002220370 - кадастровые номера земельных участков, сведения о местоположении которых отсутствуют в ЕГРН
- - границы административно-территориальных образований (муниципальных районов)
- - границы административно-территориальных образований (городских/сельских поселений)
- - границы административно-территориальных образований (населенных пунктов)

- Проектируемый кабель ВОЛС
- Проектируемый кабель ЭС
- Проектируемый кабель ЭХЗ
- Проектируемый кабель АТХ
- Объекты капитального строительства входящие в состав линейного объекта
- Подъездная дорога к объектам капитального строительства
- Проектируемый газопровод



Масштаб 1:2000

- Оповестительный знак
- ▭ Укрепление дна защитными бетонными матами УЗБГМ

Система координат МСК-10

Схема расположения границ публичного сервитута в отношении земель и земельных участков в целях строительства и эксплуатации
 линейного объекта системы газоснабжения федерального значения
 «Газопровод-отвод и ГРС Ихала»

Российская Федерация
 Республика Карелия
 Лахденпохский муниципальный район
 Куркиёкское сельское поселение



Условные обозначения:

- граница публичного сервитута
- характеристическая точка границы публичного сервитута
- граница кадастрового квартала
- номер кадастрового квартала
- границы земельных участков, в отношении которых испрашивается публичный сервитут
- кадастровые номера земельных участков
- кадастровые номера земельных участков, сведения о местоположении которых отсутствуют в ЕГРН
- границы административно-территориальных образований (муниципальных районов)
- границы административно-территориальных образований (городских/сельских поселений)
- границы административно-территориальных образований (населенных пунктов)

Масштаб 1:2000

- Проектируемый кабель ВОЛС
- Проектируемый кабель ЭХЗ
- Проектируемый кабель АТХ
- Объекты капитального строительства входящие в состав линейного объекта
- Подъездная дорога к объектам капитального строительства
- Проектируемый газопровод

Опознавательный знак

- Укрепление дна защитными бетонными матами УЗБГМ

Постоянный переезд

Система координат МСК-10

Формат А1 Лист 17 Листов 36

Схема расположения границ публичного сервитута в отношении земель и земельных участков в целях строительства и эксплуатации
 линейного объекта системы газоснабжения федерального значения
 «Газопровод-отвод и ГРС Ихала»

Российская Федерация
 Республика Карелия
 Лахденпохский муниципальный район
 Куркиёкское сельское поселение

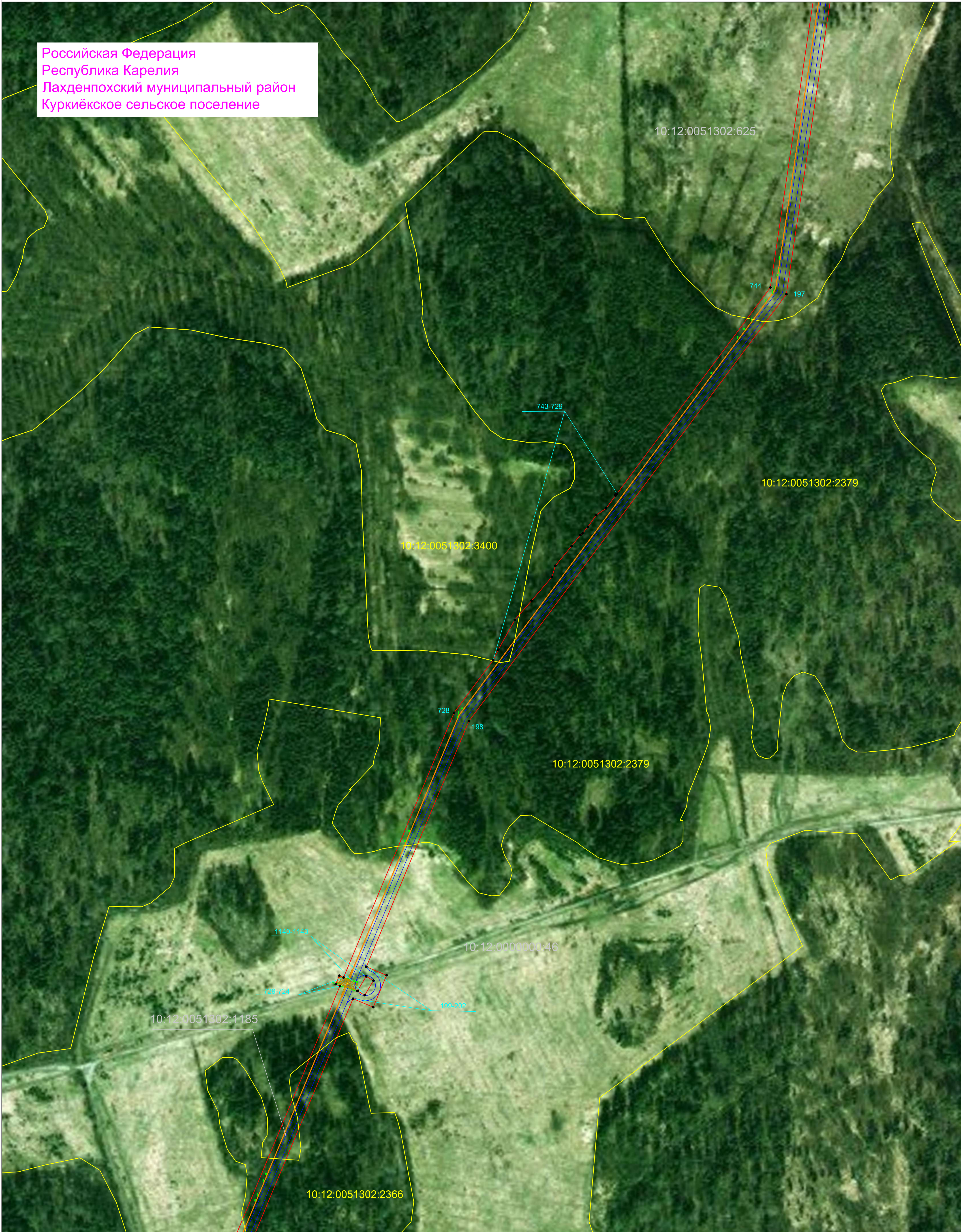

Условные обозначения:

- граница публичного сервитута
- 1 - характеристическая точка границы публичного сервитута
- граница кадастрового квартала
- 10:12:0020101 - номер кадастрового квартала
- границы земельных участков, в отношении которых испрашивается публичный сервитут
- 10:12:0020101:74 - кадастровые номера земельных участков
- 10:12:0022203:70 - кадастровые номера земельных участков, сведения о местоположении которых отсутствуют в ЕГРН
- границы административно-территориальных образований (муниципальных районов)
- границы административно-территориальных образований (городских/сельских поселений)
- границы административно-территориальных образований (населенных пунктов)

Масштаб 1:2000

- Проектируемый кабель ВОЛС
- Проектируемый кабель ЭС
- Проектируемый кабель ЭХЗ
- Проектируемый кабель АТХ
- Объекты капитального строительства входящие в состав линейного объекта
- Подъездная дорога к объектам капитального строительства
- Проектируемый газопровод

Опознавательный знак

- Укрепление дна защитными бетонными матами УЗБГМ

Постоянный переезд

Система координат МСК-10

Схема расположения границ публичного сервитута в отношении земель и земельных участков в целях строительства и эксплуатации
 линейного объекта системы газоснабжения федерального значения
 «Газопровод-отвод и ГРС Ихала»

Российская Федерация
 Республика Карелия
 Лахденпохский муниципальный район
 Куркиёкское сельское поселение

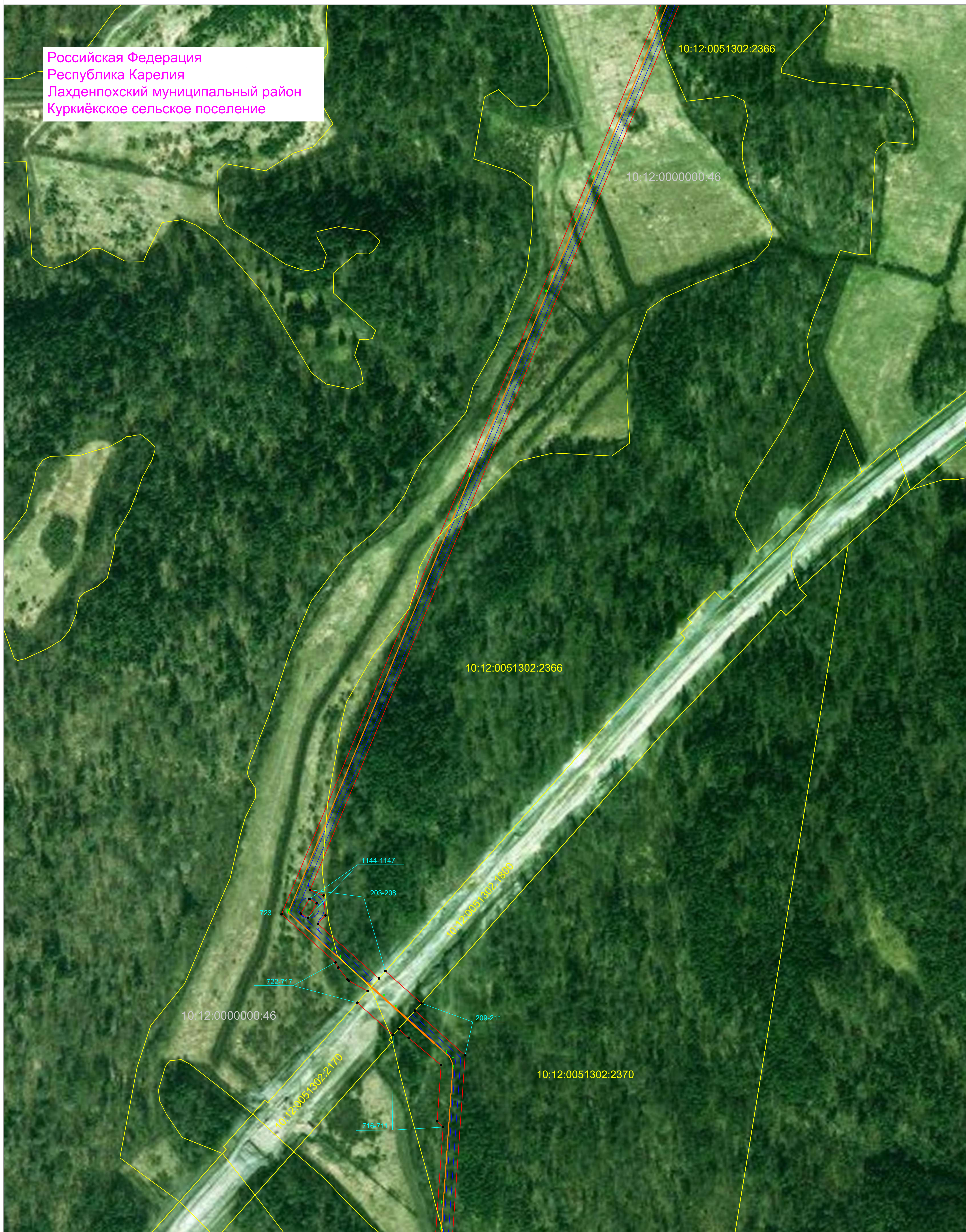

Условные обозначения:

- граница публичного сервитута
- 1 - характеристическая точка границы публичного сервитута
- граница кадастрового квартала
- 10:12:0020101 - номер кадастрового квартала
- границы земельных участков, в отношении которых испрашивается публичный сервитут
- 10:12:0020101:74 - кадастровые номера земельных участков
- 10:12:0022203:70 - кадастровые номера земельных участков, сведения о местоположении которых отсутствуют в ЕГРН
- границы административно-территориальных образований (муниципальных районов)
- границы административно-территориальных образований (городских/сельских поселений)
- границы административно-территориальных образований (населенных пунктов)

Масштаб 1:2000

- Проектируемый кабель ВОЛС
- Проектируемый кабель ЭС
- Проектируемый кабель ЭХЗ
- Проектируемый кабель АТХ
- Объекты капитального строительства входящие в состав линейного объекта
- Подъездная дорога к объектам капитального строительства
- Проектируемый газопровод



- Оповестительный знак
- ▬ Укрепление дна защитными бетонными матами УЗБГМ

Система координат МСК-10

Схема расположения границ публичного сервитута в отношении земель и земельных участков в целях строительства и эксплуатации
 линейного объекта системы газоснабжения федерального значения
 «Газопровод-отвод и ГРС Ихала»

Российская Федерация
 Республика Карелия
 Лахденпохский муниципальный район
 Куркиёкское сельское поселение

10:12:0000000.46

710 212

10:12:0051302:2368

10:12:0051302:3313

708 705

1148-1151

10:12:0051302:2426

709

213

214

215

217

216

704

703

702

701

218

Условные обозначения:

- граница публичного сервитута
- 1 - характеристическая точка границы публичного сервитута
- граница кадастрового квартала
- 10:12:0020101 - номер кадастрового квартала
- границы земельных участков, в отношении которых испрашивается публичный сервитут
- 10:12:0020101:74 - кадастровые номера земельных участков
- 10:12:0022203:70 - кадастровые номера земельных участков, сведения о местоположении которых отсутствуют в ЕГРН
- границы административно-территориальных образований (муниципальных районов)
- границы административно-территориальных образований (городских/сельских поселений)
- границы административно-территориальных образований (населенных пунктов)

Масштаб 1:2000

- Проектируемый кабель ВОЛС
- Проектируемый кабель ЭС
- Проектируемый кабель ЭХЗ
- Проектируемый кабель АТХ
- Объекты капитального строительства входящие в состав линейного объекта
- Подъездная дорога к объектам капитального строительства
- Проектируемый газопровод

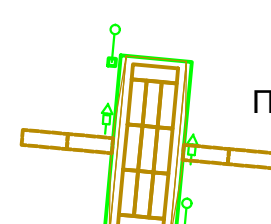

Постоянный проезд

Опознавательный знак

Укрепление дна защитными бетонными матами УЗБГМ

Система координат МСК-10

Схема расположения границ публичного сервитута в отношении земель и земельных участков в целях строительства и эксплуатации
 линейного объекта системы газоснабжения федерального значения
 «Газопровод-отвод и ГРС Ихала»

Российская Федерация
 Республика Карелия
 Лахденпохский муниципальный район
 Куркиёкское сельское поселение



Условные обозначения:

- граница публичного сервитута
- характеристическая точка границы публичного сервитута
- граница кадастрового квартала
- 10:12:0020101 - номер кадастрового квартала
- границы земельных участков, в отношении которых испрашивается публичный сервитут
- 10:12:0020101:74 - кадастровые номера земельных участков
- 10:12:0022203:70 - кадастровые номера земельных участков, сведения о местоположении которых отсутствуют в ЕГРН
- границы административно-территориальных образований (муниципальных районов)
- границы административно-территориальных образований (городских/сельских поселений)
- границы административно-территориальных образований (населенных пунктов)

Масштаб 1:2000

- Проектируемый кабель ВОЛС
- Проектируемый кабель ЭС
- Проектируемый кабель ЭХЗ
- Проектируемый кабель АТХ
- Объекты капитального строительства входящие в состав линейного объекта
- Подъездная дорога к объектам капитального строительства
- Проектируемый газопровод

Опознавательный знак

- Укрепление дна защитными бетонными матами УЗБГМ

Система координат МСК-10

Постоянный переезд

Схема расположения границ публичного сервитута в отношении земель и земельных участков в целях строительства и эксплуатации
линейного объекта системы газоснабжения федерального значения «Газопровод-отвод и ГРС Ихала»

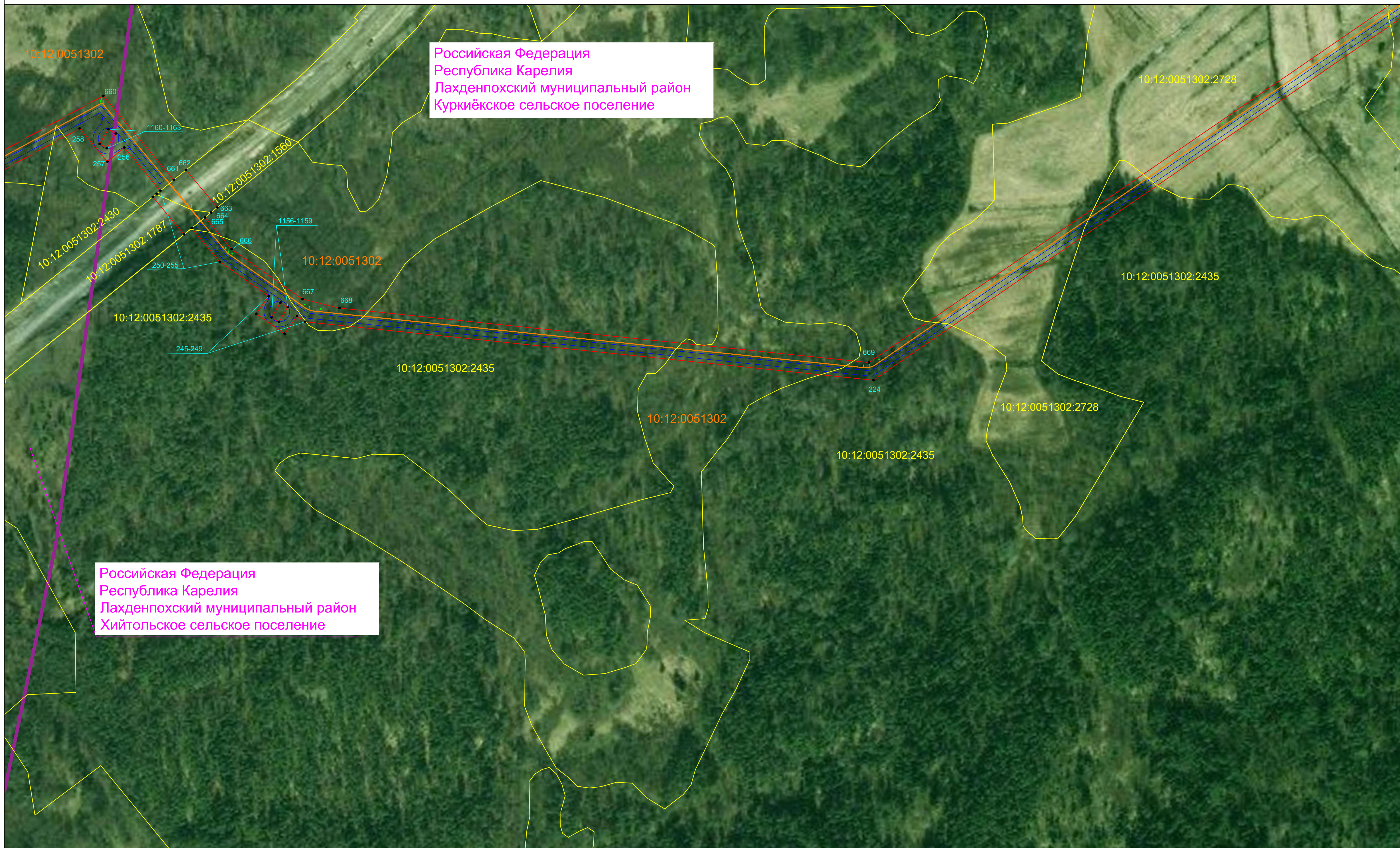

Условные обозначения:

- - граница публичного сервитута
- - характеристическая точка границы публичного сервитута
- - граница кадастрового квартала
- 10:12:0020101 - номер кадастрового квартала
- - границы земельных участков, в отношении которых испрашивается публичный сервитут
- 10:12:002010174 - кадастровые номера земельных участков
- 10:12:002220370 - кадастровые номера земельных участков, сведения о местоположении которых отсутствуют в ЕГРН
- - границы административно-территориальных образований (муниципальных районов)
- - границы административно-территориальных образований (городских/сельских поселений)
- - границы административно-территориальных образований (населенных пунктов)

- - Проектируемый кабель ВОЛС
- - Проектируемый кабель ЭС
- - Проектируемый кабель ЭХЗ
- - Проектируемый кабель АТХ
- - Объекты капитального строительства входящие в состав линейного объекта
- - Подъездная дорога к объектам капитального строительства
- - Проектируемый газопровод

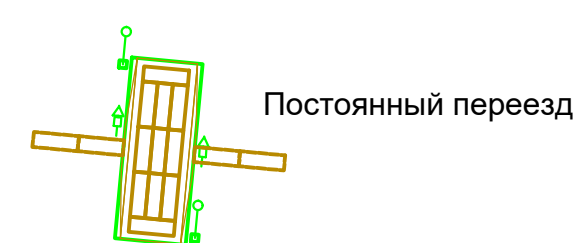

Масштаб 1:2000

- - Оознавательный знак
- ▤ - Укрепление дна защитными бетонными матами УЗБГМ

Система координат МСК-10

Схема расположения границ публичного сервитута в отношении земель и земельных участков в целях строительства и эксплуатации
линейного объекта системы газоснабжения федерального значения «Газопровод-отвод и ГРС Ихала»

Российская Федерация
Республика Карелия
Лахденпохский муниципальный район
Хийтольское сельское поселение



Условные обозначения:

- - граница публичного сервитута
- 1 - характеристическая точка границы публичного сервитута
- - граница кадастрового квартала
- 10:12:0020101 - номер кадастрового квартала
- - границы земельных участков, в отношении которых испрашивается публичный сервитут
- 10:12:002010174 - кадастровые номера земельных участков
- 10:12:002220370 - кадастровые номера земельных участков, сведения о местоположении которых отсутствуют в ЕГРН
- - границы административно-территориальных образований (муниципальных районов)
- - границы административно-территориальных образований (городских/сельских поселений)
- - границы административно-территориальных образований (населенных пунктов)

- - Проектируемый кабель ВОЛС
- - Проектируемый кабель ЭС
- - Проектируемый кабель ЭХЗ
- - Проектируемый кабель АТХ
- - Объекты капитального строительства входящие в состав линейного объекта
- - Подъездная дорога к объектам капитального строительства
- - Проектируемый газопровод



Масштаб 1:2000

- - Оповестительный знак
- ▤ - Укрепление дна защитными бетонными матами УЗБГМ

Система координат МСК-10

Схема расположения границ публичного сервитута в отношении земель и земельных участков в целях строительства и эксплуатации
 линейного объекта системы газоснабжения федерального значения
 «Газопровод-отвод и ГРС Ихала»

Российская Федерация
 Республика Карелия
 Лахденпохский муниципальный район
 Хийтольское сельское поселение

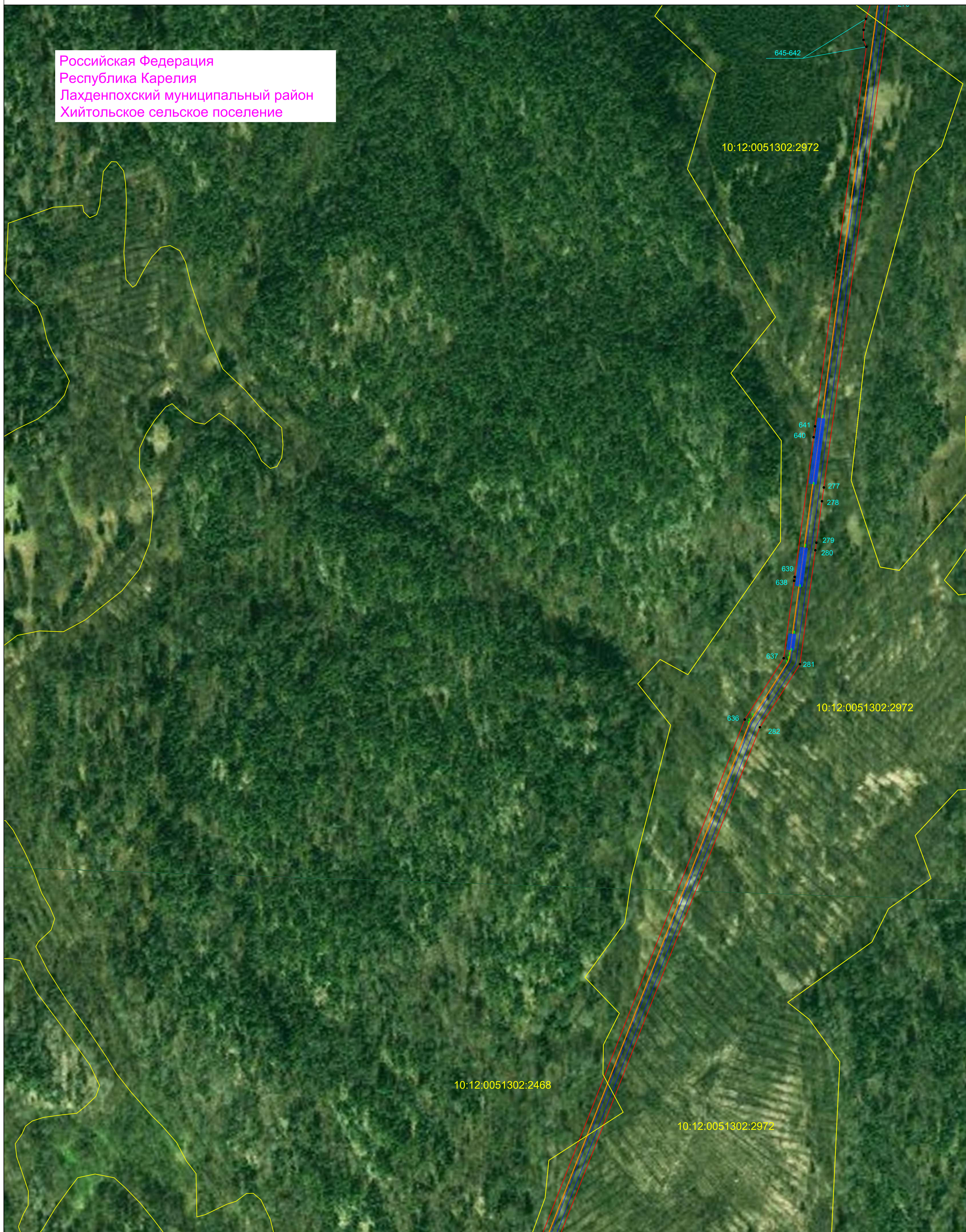

Условные обозначения:

- граница публичного сервитута
- характеристическая точка границы публичного сервитута
- граница кадастрового квартала
- 10:12:0020101 - номер кадастрового квартала
- границы земельных участков, в отношении которых испрашивается публичный сервитут
- 10:12:0020101:74 - кадастровые номера земельных участков
- 10:12:0022203:70 - кадастровые номера земельных участков, сведения о местоположении которых отсутствуют в ЕГРН
- границы административно-территориальных образований (муниципальных районов)
- границы административно-территориальных образований (городских/сельских поселений)
- границы административно-территориальных образований (населенных пунктов)

Масштаб 1:2000

- Проектируемый кабель ВОЛС
- Проектируемый кабель ЭС
- Проектируемый кабель ЭХЗ
- Проектируемый кабель АТХ
- Объекты капитального строительства входящие в состав линейного объекта
- Подъездная дорога к объектам капитального строительства
- Проектируемый газопровод

Постоянный переезд

- Опознавательный знак
- Укрепление дна защитными бетонными матами УЗБГМ

Система координат МСК-10

Схема расположения границ публичного сервитута в отношении земель и земельных участков в целях строительства и эксплуатации
 линейного объекта системы газоснабжения федерального значения
 «Газопровод-отвод и ГРС Ихала»

Российская Федерация
 Республика Карелия
 Лахденпохский муниципальный район
 Хийтольское сельское поселение



Условные обозначения:

- граница публичного сервитута
- характерная точка границы публичного сервитута
- граница кадастрового квартала
- 10:12:0020101 - номер кадастрового квартала
- границы земельных участков, в отношении которых испрашивается публичный сервитут
- 10:12:0020101:74 - кадастровые номера земельных участков
- 10:12:0022203:70 - кадастровые номера земельных участков, сведения о местоположении которых отсутствуют в ЕГРН
- границы административно-территориальных образований (муниципальных районов)
- границы административно-территориальных образований (городских/сельских поселений)
- границы административно-территориальных образований (населенных пунктов)

Масштаб 1:2000

- Проектируемый кабель ВОЛС
- Проектируемый кабель ЭС
- Проектируемый кабель ЭХЗ
- Проектируемый кабель АТХ
- Объекты капитального строительства входящие в состав линейного объекта
- Подъездная дорога к объектам капитального строительства
- Проектируемый газопровод

Постоянный переезд

Опознавательный знак

- Укрепление дна защитными бетонными матами УЗБГМ

Система координат МСК-10

Схема расположения границ публичного сервитута в отношении земель и земельных участков в целях строительства и эксплуатации
линейного объекта системы газоснабжения федерального значения

«Газопровод-отвод и ГРС Ихала»

Российская Федерация
Республика Карелия
Лахденпохский муниципальный район
Хийтольское сельское поселение



Условные обозначения:

- - граница публичного сервитута
- 1 - характеристическая точка границы публичного сервитута
- - граница кадастрового квартала
- 10:12:0020101 - номер кадастрового квартала
- - границы земельных участков, в отношении которых испрашивается публичный сервитут
- 10:12:0020101:74 - кадастровые номера земельных участков
- 10:12:0022203:70 - кадастровые номера земельных участков, сведения о местоположении которых отсутствуют в ЕГРН
- - границы административно-территориальных образований (муниципальных районов)
- - границы административно-территориальных образований (городских/сельских поселений)
- - границы административно-территориальных образований (населенных пунктов)

Масштаб 1:2000

- - Проектируемый кабель ВОЛС
- - Проектируемый кабель ЭС
- - Проектируемый кабель ЭХЗ
- - Проектируемый кабель АТХ
- - Объекты капитального строительства входящие в состав линейного объекта
- - Подъездная дорога к объектам капитального строительства
- - Проектируемый газопровод

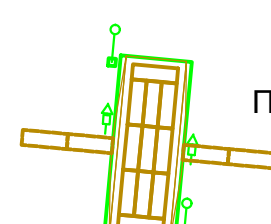

Постоянный переезд

Опознавательный знак

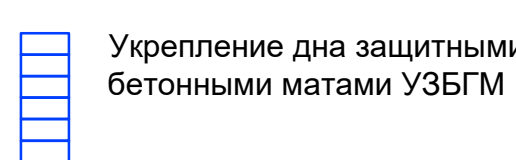

Укрепление дна защитными бетонными матами УЗБГМ

Система координат МСК-10

Схема расположения границ публичного сервитута в отношении земель и земельных участков в целях строительства и эксплуатации
 линейного объекта системы газоснабжения федерального значения
 «Газопровод-отвод и ГРС Ихала»

Российская Федерация
 Республика Карелия
 Лахденпохский муниципальный район
 Хийтольское сельское поселение



Условные обозначения:

- граница публичного сервитута
- характеристическая точка границы публичного сервитута
- граница кадастрового квартала
- 10:12:0020101 - номер кадастрового квартала
- границы земельных участков, в отношении которых испрашивается публичный сервитут
- 10:12:0020101:74 - кадастровые номера земельных участков
- 10:12:0022203:70 - кадастровые номера земельных участков, сведения о местоположении которых отсутствуют в ЕГРН
- границы административно-территориальных образований (муниципальных районов)
- границы административно-территориальных образований (городских/сельских поселений)
- границы административно-территориальных образований (населенных пунктов)

Масштаб 1:2000

- Проектируемый кабель ВОЛС
- Проектируемый кабель ЭС
- Проектируемый кабель ЭХЗ
- Проектируемый кабель АТХ
- Объекты капитального строительства входящие в состав линейного объекта
- Подъездная дорога к объектам капитального строительства
- Проектируемый газопровод

Постоянный переезд

Опознавательный знак

- Укрепление дна защитными бетонными матами УЗБГМ

Система координат МСК-10

Формат А1 Лист 27 Листов 36

Схема расположения границ публичного сервитута в отношении земель и земельных участков в целях строительства и эксплуатации
 линейного объекта системы газоснабжения федерального значения
 «Газопровод-отвод и ГРС Ихала»

Российская Федерация
 Республика Карелия
 Лахденпохский муниципальный район
 Хийтольское сельское поселение

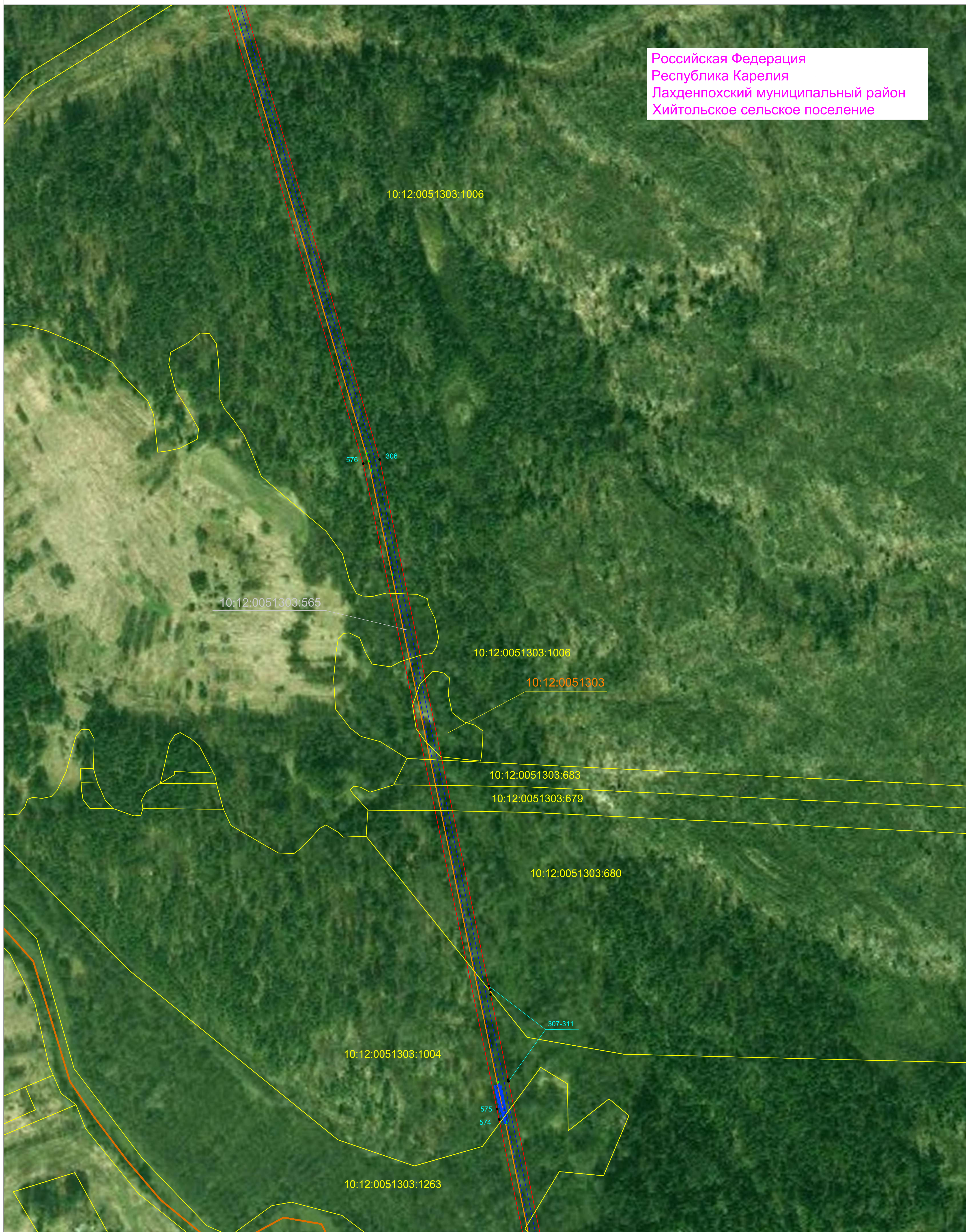

Условные обозначения:

- - граница публичного сервитута
- 1 - характеристическая точка границы публичного сервитута
- - граница кадастрового квартала
- 10.12.0020101 - номер кадастрового квартала
- - границы земельных участков, в отношении которых испрашивается публичный сервитут
- 10.12.0020101:74 - кадастровые номера земельных участков
- 10.12.0022203:70 - кадастровые номера земельных участков, сведения о местоположении которых отсутствуют в ЕГРН
- - границы административно-территориальных образований (муниципальных районов)
- - границы административно-территориальных образований (городских/сельских поселений)
- - границы административно-территориальных образований (населенных пунктов)

Масштаб 1:2000

- - Проектируемый кабель ВОЛС
- - Проектируемый кабель ЭС
- - Проектируемый кабель ЭХЗ
- - Проектируемый кабель АТХ
- - Объекты капитального строительства входящие в состав линейного объекта
- - Подъездная дорога к объектам капитального строительства
- - Проектируемый газопровод

Опознавательный знак

- - Укрепление дна защитными бетонными матами УЗБГМ

Система координат МСК-10

Постоянный проезд

Схема расположения границ публичного сервитута в отношении земель и земельных участков в целях строительства и эксплуатации
линейного объекта системы газоснабжения федерального значения «Газопровод-отвод и ГРС Ихала»

Российская Федерация
Республика Карелия
Лахденпохский муниципальный район
Хийтольское сельское поселение



Условные обозначения:

- - граница публичного сервитута
- 1 - характеристическая точка границы публичного сервитута
- - граница кадастрового квартала
- 10:12:0020101 - номер кадастрового квартала
- - границы земельных участков, в отношении которых испрашивается публичный сервитут
- 10:12:002010174 - кадастровые номера земельных участков
- 10:12:002220370 - кадастровые номера земельных участков, сведения о местоположении которых отсутствуют в ЕГРН
- - границы административно-территориальных образований (муниципальных районов)
- - границы административно-территориальных образований (городских/сельских поселений)
- - границы административно-территориальных образований (населенных пунктов)

- Проектируемый кабель ВОЛС
- Проектируемый кабель ЭС
- Проектируемый кабель ЭХЗ
- Проектируемый кабель АТХ
- Объекты капитального строительства входящие в состав линейного объекта
- Подъездная дорога к объектам капитального строительства
- Проектируемый газопровод



Масштаб 1:2000

- Оознавательный знак
- ▭ Укрепление дна защитными бетонными матами УЗБГМ

Система координат МСК-10

Схема расположения границ публичного сервитута в отношении земель и земельных участков в целях строительства и эксплуатации
 линейного объекта системы газоснабжения федерального значения
 «Газопровод-отвод и ГРС Ихала»

Российская Федерация
 Республика Карелия
 Лахденпохский муниципальный район
 Хийтольское сельское поселение



Условные обозначения:

- граница публичного сервитута
- — характеристическая точка границы публичного сервитута
- граница кадастрового квартала
- 10:12:0020101 — номер кадастрового квартала
- границы земельных участков, в отношении которых испрашивается публичный сервитут
- 10:12:0020101:74 — кадастровые номера земельных участков
- 10:12:0022203:70 — кадастровые номера земельных участков, сведения о местоположении которых отсутствуют в ЕГРН
- границы административно-территориальных образований (муниципальных районов)
- границы административно-территориальных образований (городских/сельских поселений)
- границы административно-территориальных образований (населенных пунктов)

Масштаб 1:2000

- Проектируемый кабель ВОЛС
- Проектируемый кабель ЭС
- Проектируемый кабель ЭХЗ
- Проектируемый кабель АТХ
- Объекты капитального строительства входящие в состав линейного объекта
- Подъездная дорога к объектам капитального строительства
- Проектируемый газопровод

Постоянный переезд

Опознавательный знак

- Укрепление дна защитными бетонными матами УЗБГМ

Система координат МСК-10

Схема расположения границ публичного сервитута в отношении земель и земельных участков в целях строительства и эксплуатации
линейного объекта системы газоснабжения федерального значения
«Газопровод-отвод и ГРС Ихала»

Российская Федерация
Республика Карелия
Лахденпохский муниципальный район
Хийтольское сельское поселение



Условные обозначения:

- граница публичного сервитута
- 1 - характеристическая точка границы публичного сервитута
- граница кадастрового квартала
- 10:12:0020101 - номер кадастрового квартала
- границы земельных участков, в отношении которых испрашивается публичный сервитут
- 10:12:0020101:74 - кадастровые номера земельных участков
- 10:12:0022203:70 - кадастровые номера земельных участков, сведения о местоположении которых отсутствуют в ЕГРН
- границы административно-территориальных образований (муниципальных районов)
- границы административно-территориальных образований (городских/сельских поселений)
- границы административно-территориальных образований (населенных пунктов)

Масштаб 1:2000

- Проектируемый кабель ВОЛС
- Проектируемый кабель ЭС
- Проектируемый кабель ЭХЗ
- Проектируемый кабель АТХ
- Объекты капитального строительства входящие в состав линейного объекта
- Подъездная дорога к объектам капитального строительства
- Проектируемый газопровод

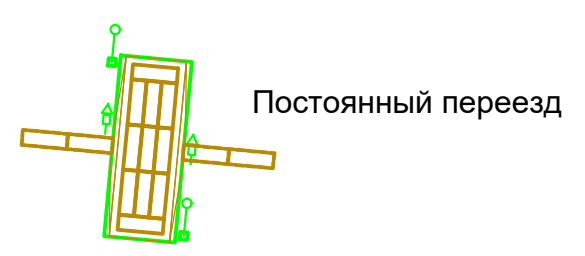

- Оознавательный знак
- Укрепление дна защитными бетонными матами УЗБГМ

Система координат МСК-10

Схема расположения границ публичного сервитута в отношении земель и земельных участков в целях строительства и эксплуатации
 линейного объекта системы газоснабжения федерального значения
 «Газопровод-отвод и ГРС Ихала»

Российская Федерация
 Республика Карелия
 Лахденпохский муниципальный район
 Хийтольское сельское поселение



Условные обозначения:

- граница публичного сервитута
- характеристическая точка границы публичного сервитута
- граница кадастрового квартала
- номер кадастрового квартала
- границы земельных участков, в отношении которых испрашивается публичный сервитут
- кадастровые номера земельных участков
- кадастровые номера земельных участков, сведения о местоположении которых отсутствуют в ЕГРН
- границы административно-территориальных образований (муниципальных районов)
- границы административно-территориальных образований (городских/сельских поселений)
- границы административно-территориальных образований (населенных пунктов)

Масштаб 1:2000

- Проектируемый кабель ВОЛС
- Проектируемый кабель ЭС
- Проектируемый кабель ЭХЗ
- Проектируемый кабель АТХ
- Объекты капитального строительства входящие в состав линейного объекта
- Подъездная дорога к объектам капитального строительства
- Проектируемый газопровод

Опознавательный знак

- Укрепление дна защитными бетонными матами УЗБГМ

Система координат МСК-10

Постоянный переезд

Схема расположения границ публичного сервитута в отношении земель и земельных участков в целях строительства и эксплуатации
линейного объекта системы газоснабжения федерального значения «Газопровод-отвод и ГРС Ихала»

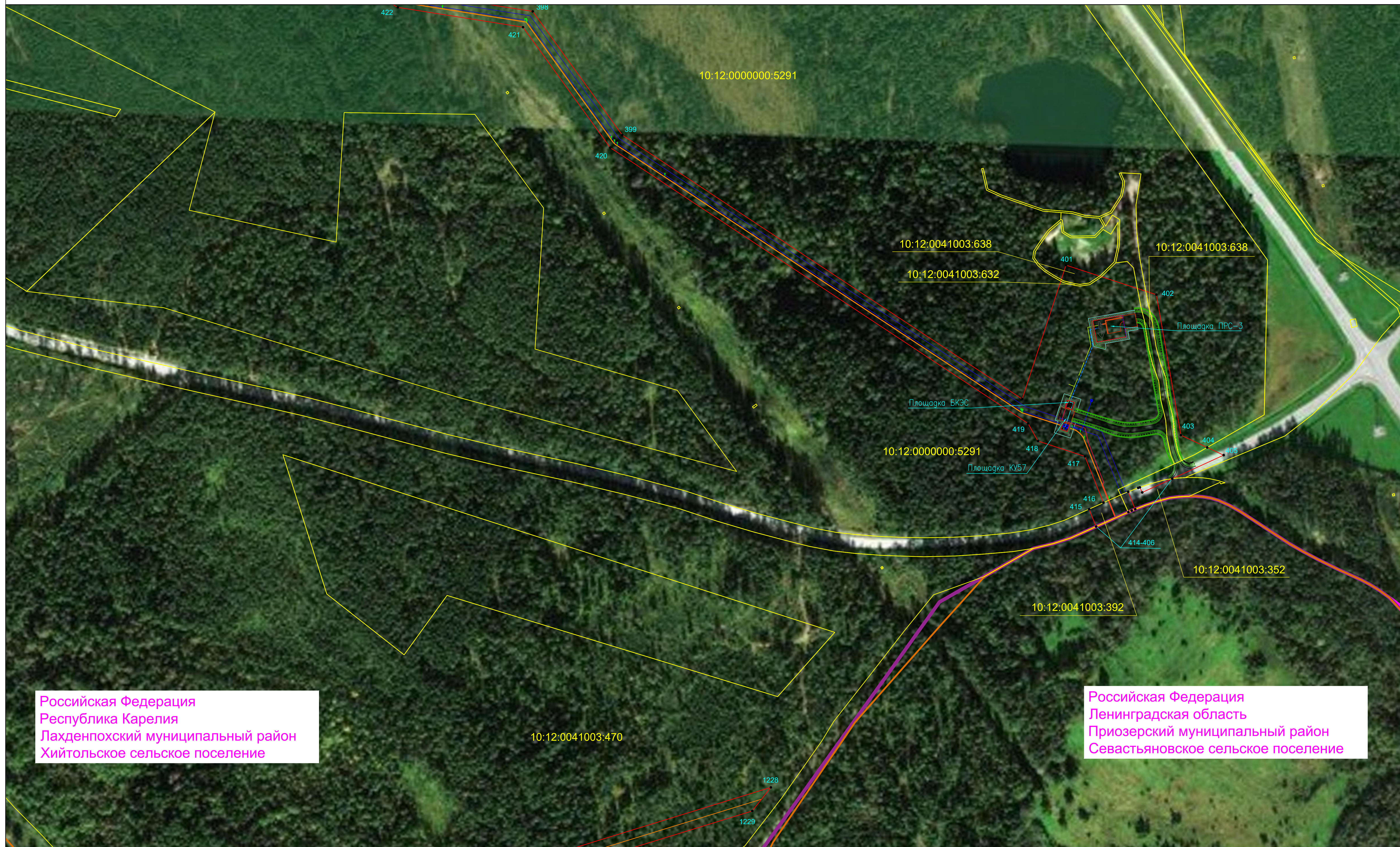

Российская Федерация
Республика Карелия
Лахденпохский муниципальный район
Хийтольское сельское поселение

Российская Федерация
Ленинградская область
Приозерский муниципальный район
Севастьяновское сельское поселение

Условные обозначения:

- - граница публичного сервитута
- 1 - характеристическая точка границы публичного сервитута
- - граница кадастрового квартала
- 10:12:0020101 - номер кадастрового квартала
- - границы земельных участков, в отношении которых испрашивается публичный сервитут
- 10:12:0020101:74 - кадастровые номера земельных участков
- 10:12:0022203:70 - кадастровые номера земельных участков, сведения о местоположении которых отсутствуют в ЕГРН
- - границы административно-территориальных образований (муниципальных районов)
- - границы административно-территориальных образований (городских/сельских поселений)
- - границы административно-территориальных образований (населенных пунктов)

- Проектируемый кабель ВОЛС
- Проектируемый кабель ЭС
- Проектируемый кабель ЭХЗ
- Проектируемый кабель АТХ
- Объекты капитального строительства входящие в состав линейного объекта
- Подъездная дорога к объектам капитального строительства
- Проектируемый газопровод

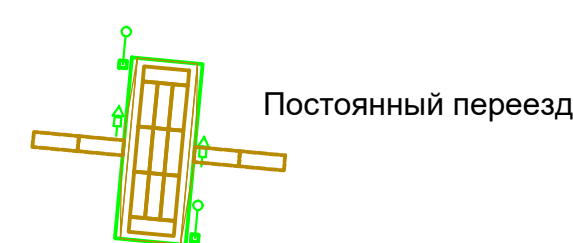

Масштаб 1:2000

Опознавательный знак

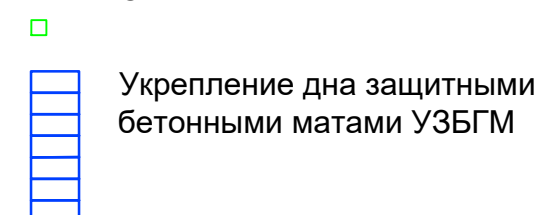

Система координат МСК-10

Схема расположения границ публичного сервитута в отношении земель и земельных участков в целях строительства и эксплуатации
линейного объекта системы газоснабжения федерального значения «Газопровод-отвод и ГРС Ихала»

Российская Федерация
Республика Карелия
Лахденпохский муниципальный район
Хийтольское сельское поселение

Российская Федерация
Ленинградская область
Приозерский муниципальный район
Севастьяновское сельское поселение



Условные обозначения:

- - граница публичного сервитута
- 1 - характеристическая точка границы публичного сервитута
- - граница кадастрового квартала
- 10:12:0020101 - номер кадастрового квартала
- - границы земельных участков, в отношении которых испрашивается публичный сервитут
- 10:12:0020101:74 - кадастровые номера земельных участков
- 10:12:0022203:70 - кадастровые номера земельных участков, сведения о местоположении которых отсутствуют в ЕГРН
- - границы административно-территориальных образований (муниципальных районов)
- - границы административно-территориальных образований (городских/сельских поселений)
- - границы административно-территориальных образований (населенных пунктов)

- Проектируемый кабель ВОЛС
- Проектируемый кабель ЭС
- Проектируемый кабель ЭХЗ
- Проектируемый кабель АТХ
- Объекты капитального строительства входящие в состав линейного объекта
- Подъездная дорога к объектам капитального строительства
- Проектируемый газопровод

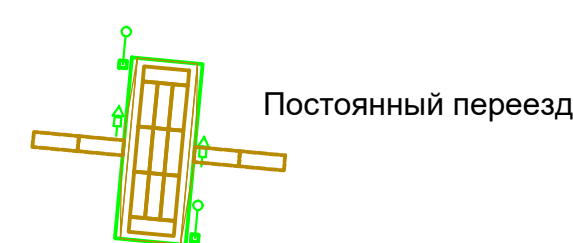

Масштаб 1:2000

- Оознавательный знак
- ▭ Укрепление дна защитными бетонными матами УЗБГМ

Система координат МСК-10

Схема расположения границ публичного сервитута в отношении земель и земельных участков в целях строительства и эксплуатации
 линейного объекта системы газоснабжения федерального значения
 «Газопровод-отвод и ГРС Ихала»

Российская Федерация
 Республика Карелия
 Лахденпохский муниципальный район
 Мийнальское сельское поселение



Условные обозначения:

- граница публичного сервитута
- 1 - характеристическая точка границы публичного сервитута
- граница кадастрового квартала
- 10:12:0020101 - номер кадастрового квартала
- границы земельных участков, в отношении которых испрашивается публичный сервитут
- 10:12:0020101:74 - кадастровые номера земельных участков
- 10:12:0022203:70 - кадастровые номера земельных участков, сведения о местоположении которых отсутствуют в ЕГРН
- границы административно-территориальных образований (муниципальных районов)
- границы административно-территориальных образований (городских/сельских поселений)
- границы административно-территориальных образований (населенных пунктов)

Масштаб 1:2000

- Проектируемый кабель ВОЛС
- Проектируемый кабель ЭС
- Проектируемый кабель ЭХЗ
- Проектируемый кабель АТХ
- Объекты капитального строительства входящие в состав линейного объекта
- Подъездная дорога к объектам капитального строительства
- Проектируемый газопровод



Опознавательный знак

- Опознавательный знак
- ▬ Укрепление дна защитными бетонными матами УЗБГМ

Система координат МСК-10